



UDES

Nombre: Luis Fernando López Gómez

Nombre Del Tema : super nota

Parcial : 2

Nombre De La Materia : COMPORTAMIENTO SOCIAL

Nombre Del Profesor : PAOLA JACQUELINE ALBARRAN SANTOS

Licenciatura: Psicología

Cuatrimestre : 4

El autoconcepto, nuestro sentido de quién somos, contiene no solo una identidad personal (el sentido propio de nuestros atributos y actitudes personales), sino también una identidad social

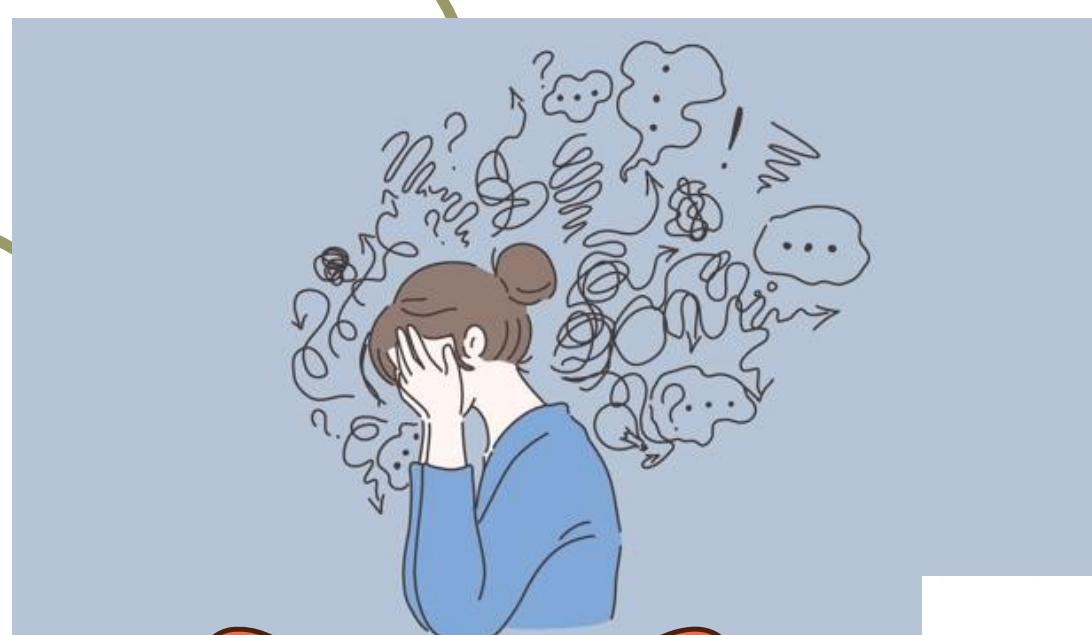

La frustración (ocasionada por el bloqueo de metas) alimenta la hostilidad. Cuando la causa de nuestra frustración es intimidante o desconocida, es frecuente que redirijamos nuestra hostilidad

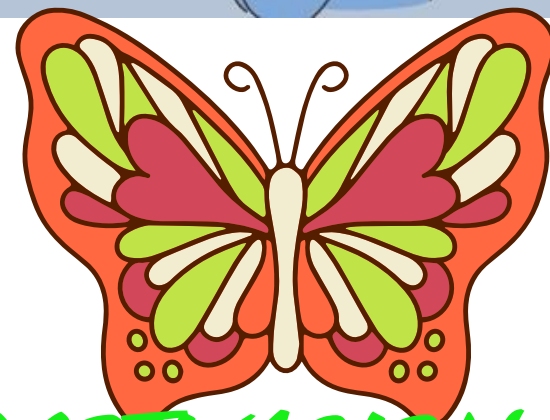

FUENTES MOTIVACIONALES DEL PREJUICIO



TEORÍA DE LA IDENTIDAD SOCIAL: SENTIRSE SUPERIOR A LOS DEMÁS

Los humanos somos una especie social. Nuestra historia ancestral nos prepara para alimentarnos y protegernos, para vivir, en grupos



Sesgo endogrupal

La definición social de quién es uno, el género, raza, religión, estado civil, profesión, también implica una definición de lo que uno no es. El círculo que nos incluye a "nosotros" (el endogrupo) los excluye a "ellos" (el exogrupo).

EL SESGO ENDOGRUPAL ALIMENTA EL FAVORITISMO

Tenemos tal conciencia grupal que, dada cualquier excusa para que pensemos en nosotros mismos como grupo, lo haremos; y entonces exhibiremos el sesgo endogrupal

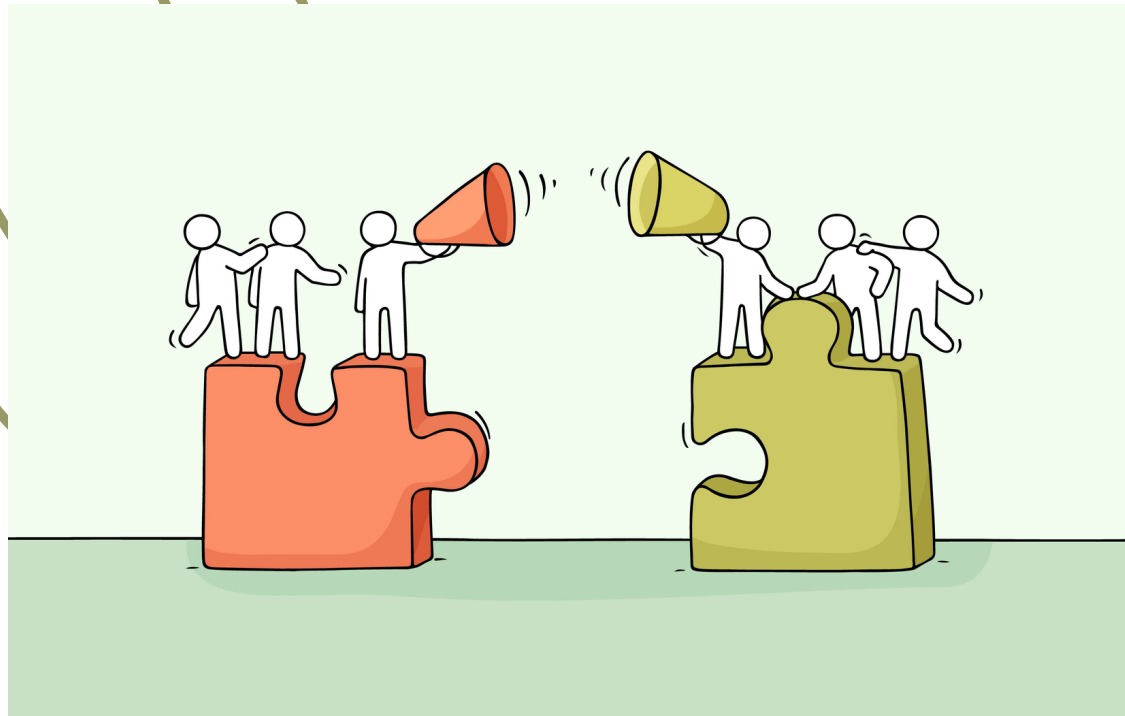

EL SESGO ENDOGRUPAL APOYA EL AUTOCONCEPTO POSITIVO

El sesgo endogrupal es un ejemplo más de la búsqueda humana por encontrar un autoconcepto positivo. Cuando nuestro grupo logra el éxito, podemos hacernos sentir mejor identificándonos más poderosamente con él

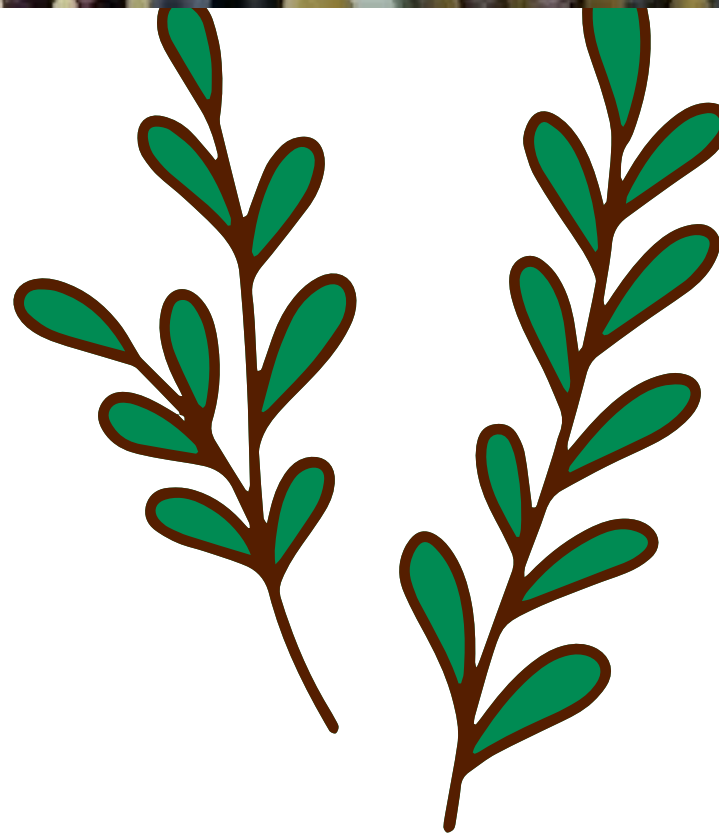

En distintos experimentos, Tajfel y Michael Billig (1974; Tajfel, 1970, 1981, 1982)

exploraron aún más lo poco que se necesita para provocar el favoritismo hacia nosotros y la injusticia hacia ellos

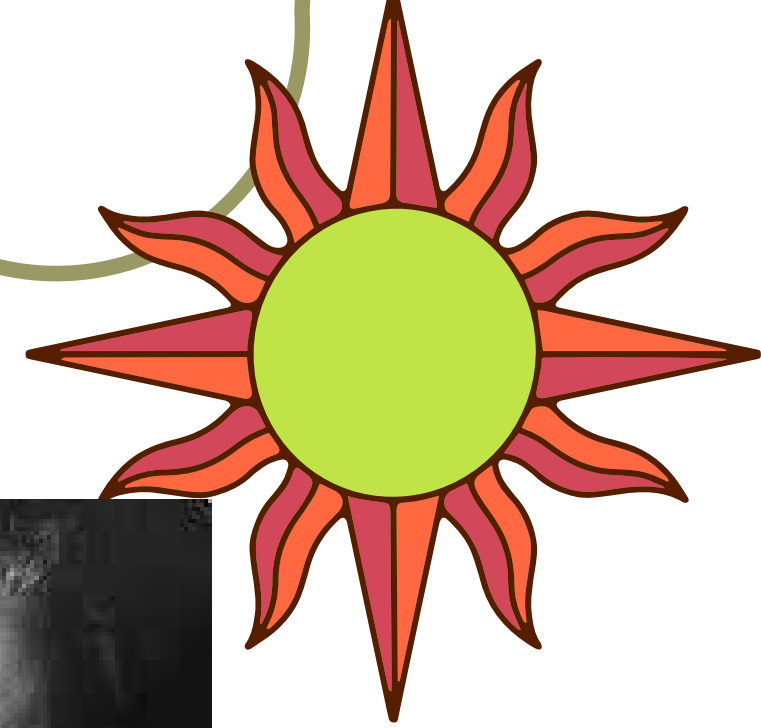

CATEGORIZACIÓN: CLASIFICACIÓN DE PERSONAS EN GRUPOS

Una de las maneras en que simplificamos el mundo es a través de la categorización; organizamos al mundo acumulando objetos en grupos (Macrae y Bodenhausen, 2000, 2001). Un biólogo cataloga plantas y animales

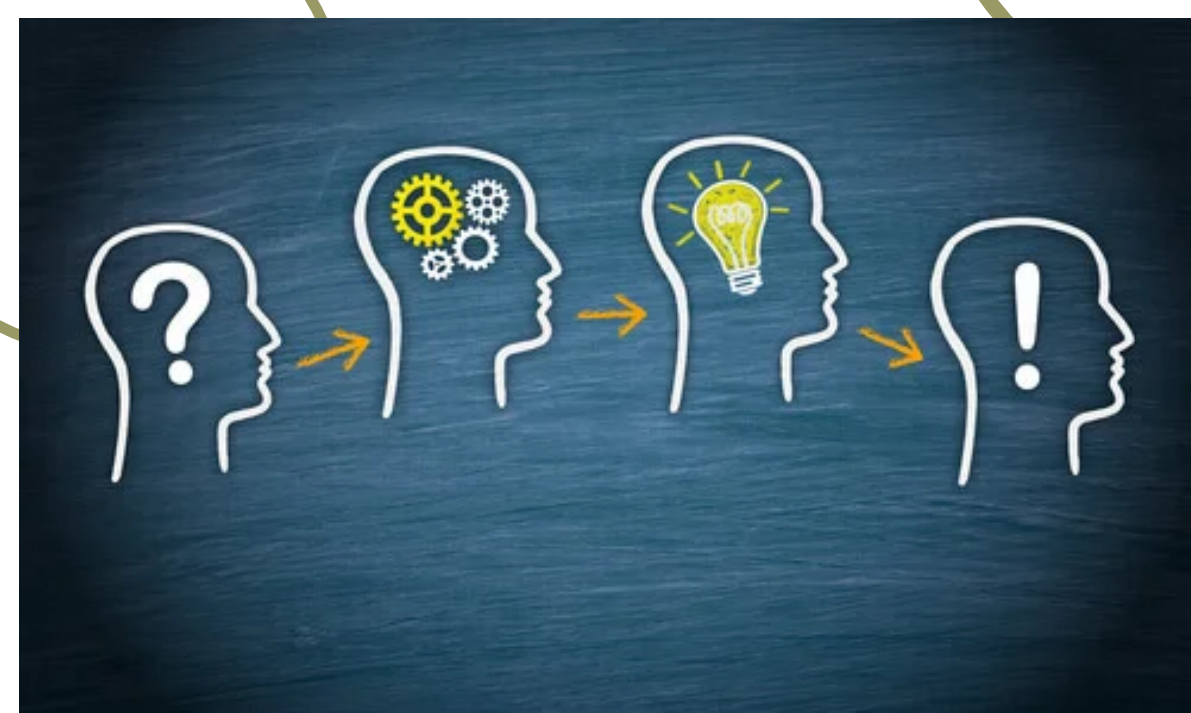

ATRIBUCIÓN: ¿ES SOLO UNA PALABRA?

Al explicar las acciones de otros es frecuente que cometamos el error fundamental de atribución: atribuimos los comportamientos de otros a sus disposiciones internas a tal grado que no tomamos en cuenta las fuerzas situacionales importantes

FUENTES COGNITIVAS DEL PREJUICIO



La raza o sexo de la persona son notables y llaman nuestra atención; las fuerzas situacionales que operan sobre dicha persona suelen ser menos visibles

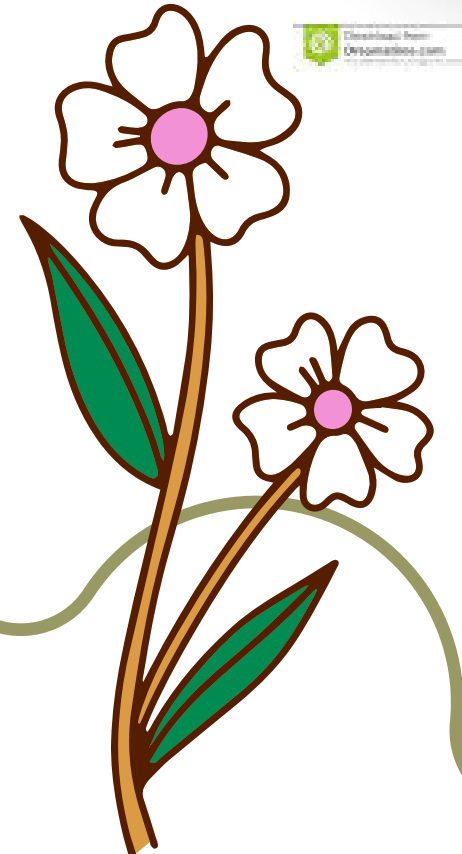

JUICIOS PREVIOS QUE SE PERPETÚAN A SÍ MISMO

El prejuicio implica juicios preconcebidos. Es inevitable que se den: ninguno de nosotros es un narrador desapasionado de los sucesos sociales que apuntan la evidencia a favor y en contra de nuestros sesgos

- Los juicios previos guían nuestra atención y nuestros recuerdos. Las personas que aceptan los estereotipos de género con frecuencia tienen recuerdos erróneos de sus propias calificaciones escolares en formas consistentes



CONSECUENCIAS DE PREJUICIO



EL IMPACTO DE LA DISCRIMINACIÓN: LA PROFECÍA AUTOCUMPLIDA

Es posible que las actitudes coincidan con la jerarquía social no solo como justificación de su existencia, sino también porque la discriminación afecta a sus víctimas.

