



Samantha del Carmen Zúñiga Rosales

Aldo Irecta Nájera

" cartas modelo"

computación

Primer año Grupo: A

12 de Noviembre del 2023

Comitán de Domínguez, Chis, Méxic

CARTAS MODELO

¿QUÉ SON?

Las cartas modelos son documentos prediseñados que sirven como plantillas para redacción de correspondencia comercial personal



Crear el Documento Modelo: Se redacta el contenido de la carta o documento, identificando los campos que serán personalizados, como el nombre del destinatario, la dirección, saludos, etc.

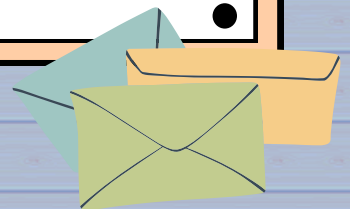

PROCESO DE COMBINACIÓN

La combinación de correspondencia le permite crear un lote de documentos personalizados para cada destinatario.

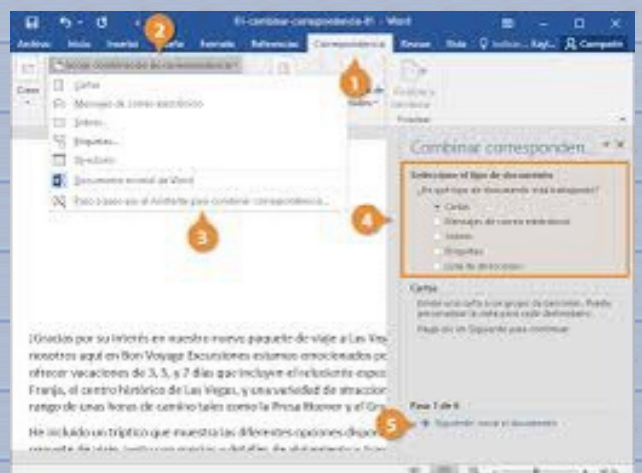
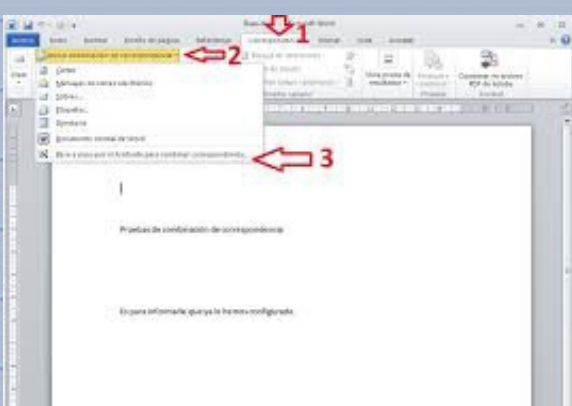

Por ejemplo, una carta puede personalizarse para dirigirse a cada destinatario por su nombre. Los orígenes de datos, como las listas, hojas de cálculo o bases de datos, están asociados al documento.

