

ESTRUCTURALISMO

Enfoque filosófico que propone el análisis de un objeto o sistema como un todo cuyas partes están relacionadas entre sí.



Sensación y percepción
Wilhem wountd 1879
Edward B. Titchener



Psicoanálisis: esquema mental, consiente, preconciente e inconsciente

caracteriáticas del estructuralismo

- *promueve la existencia de una estructura que va más allá del individuo
- *Dicta que la estructura es la que se encarga de condicionar y darle la forma al individuo
- *Es considerada como una perspectiva más filosófica que científica
- *no tiene un enfoque en la observación directa

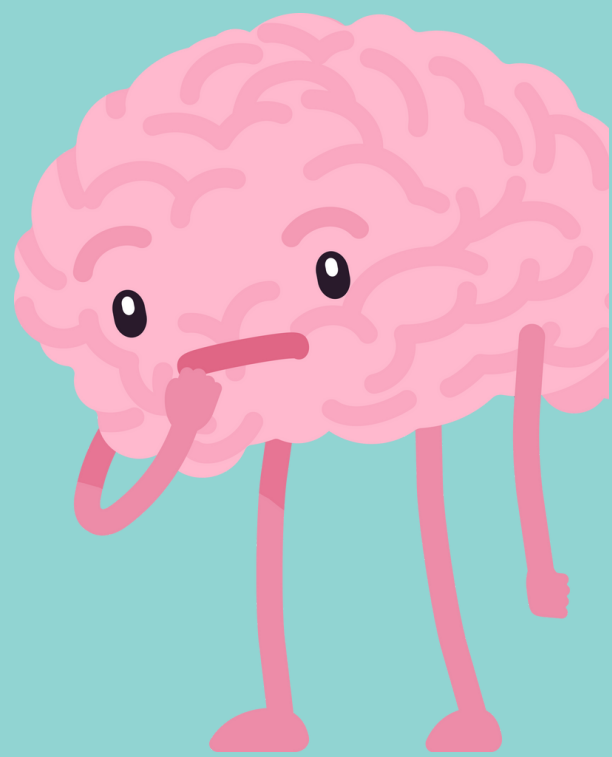

Paradigma estructuralista

Hace hincapié en la importancia de pensamiento empírico-racional

Elementos :
Introspección
El análisis
El experimento
La comparación



Referencia:

<https://www.universidadVII.com/co/>