

Nombre de alumno: Ángel Antonio Contreras Simá.

Nombre del profesor: Luis Ángel Flores Herreras

Nombre del trabajo: Estructuralismo y Funcionalismo.

Materia: Teorías y Sistemas en Psicología.

Grado: 1°

Grupo: "A"

ESTRUCTURALISMO



DEFINICIÓN:

Enfoque Filosófico afín de diversas ciencias y diciplinas, que propone el análisis de un objeto o sistema como un todo cuyas partes están relacionadas entre sí.

ANTECEDENTES:

- Sensaciones.
- percepciones

REPRESENTANTES:

- Wilhem Woundt
- Edward B. Titchener

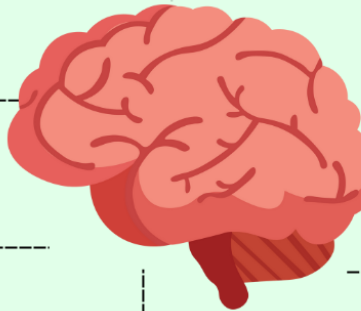

-APLICACIÓN DE LA CIENCIA:

- Matemáticas (Algoritmo)
- Física (Componentes de elementos)
- Biología (Forma de la materia)
- Lengua (Signos y Señal)
- Psicología (Estructura mental)

POSTULADO:

- Estudios de elementos básicos
- Introspección
- Conexión de significados
- Selección de estímulo

CARACTERÍSTICAS:

- Existe una estructura mas allá
- Condiciona y forma al individuo
- Debe haber un reconocimiento de la propia estructura
- Una vez reconocida la estructura obedece a normas y leyes
- Es anti-humanista



FUNCIONALISMO

DEFINICIÓN:

Teoría de la sociología bajo la premisa de que todos los aspectos de una sociedad cumplen un propósito y son indispensables para la supervivencia de la misma.

ANTECEDENTES:

Propósito de la naturaleza humana (Teoría de la adaptación de Charles Darwin).

REPRESENTANTES:

-William James
-John Dewey
-Carr



PSICOLOGÍA FUNCIONAL:

Corriente de la psicología que describe la mente como una herramienta funcional para adaptarse al entorno.

PROCESO DE TRANSICIÓN:

-Impulso: Proceso que estimula a actuar con el individuo cuando no entienda su propia meta.

Procesos Mentales Superiores:

Pensante
-Aprendizaje
-Lenguaje
-Memoria
-Atención

FUENTES BIBLIOGRAFICAS:

UDS, ESTRUCTURALISMO Y FUNCIONALISMO,

(PP. 40-62) UNIDAD 2.

Comitán de Domínguez Chiapas a 14 de octubre de 2023

