



**Nombre de alumno: María José López Guillén**

**Nombre del profesor: Luis Ángel Flores**

**Herrera**

**Nombre del trabajo: Empirismo y**

**Funcionalismo**

**Materia: Teorías y sistemas en psicología**

**Grado: Primer cuatrimestre**

**Grupo: "A"**

Comitán de Domínguez Chiapas a 29 de Enero de 2020.

# Estructuralismo

Enfoque filosófico a diversas ciencias y disciplinas, propone el análisis de un objeto o sistema como un todo, dichas partes están relacionadas entre sí.

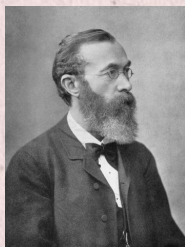

## Wilhelm Wundt:

Estructura, orden y lógica. Desarrollo el estructuralismo según los experimentos, ensayos y teorías, Ensayo - Error.

## Edward Titchener:

Mentor estructuralista, clasificación según elementos o reacciones observables como válidas para pertenecer a la ciencia.



### CARACTERÍSTICAS DEL ESTRUCTURALISMO

- El centro de todo es la estructura.
- Es una corriente que pretende unir teoría y práctica, su objeto es dar un mayor rigor científico a las Ciencias Sociales.
- El estructuralismo pretende descubrir las estructuras que se esconden y fundamentan toda realidad.
- Todo el sistema está compuesto por estructuras.
- La realidad tiene una naturaleza simbólica.
- Todas las culturas y sociedades comparten la misma estructura.
- Nuestro pensamiento está sometido a las estructuras.
- Es antihumanista y crítico al existencialismo.
- El ser humano no es el centro y es una construcción histórica.



### Características del estructuralismo:

- Existe una estructura más allá del individuo.
- Esta estructura condiciona y forma al individuo.
- Debe haber un reconocimiento de la propia estructura.
- Una vez reconocida, la estructura obedece a normas y leyes propias.

## Paradigma estructuralista:

Hacé hincapié en la importancia de pensamiento empírico - racional. La introspección, análisis, el experimento y la comparación son los elementos que se usan.



# Funcionalismo

Teoría de la sociología bajo la premisa de que todos los aspectos de una sociedad, cumplen un propósito y son indispensables para la supervivencia de la misma.

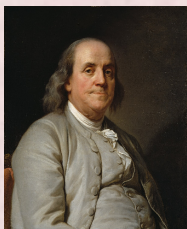
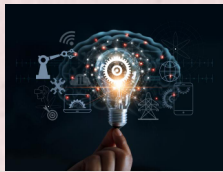

## Benjamin Franklin:

Observaciones en trastornos psicomaticos y en practicar tratamientos psiquiátricos.

## Psicología funcional:

Corriente filosófica y psicológica que considera la vida mental y el comportamiento en términos de adaptación activa al ambiente por parte de la persona, describe la mente como una herramienta funcional para adaptarse al entorno.



## Metodología Funcionalista:

William James: El valor de la introspección subjetiva e insistió en que la psicología debería de concentrarse en las experiencias comunes de la vida real. John Dewey tenía el mismo postulado sólo que él lo llevo al traumatismo.



## Carr:

Objeto de la psicología, en la actividad psíquica o sea en los procesos como la percepción, la memoria, imaginación, sentimiento, juicio y voluntad.



Referencias: Antología