

**Nombre de alumno: Fabiola Méndez García**

**Nombre del profesor: Luis Ángel Flores Herrera**

**Nombre del trabajo: Super Nota**

**Materia: Teorías y Sistemas en Psicología**

**Grado: 1°**

**Grupo: A**

# ESTRUCTURALISMO

Y

# FUNCIONALISMO

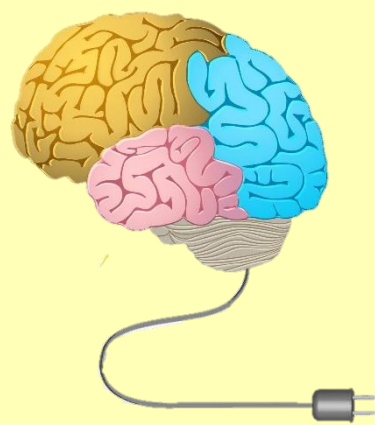

El estructuralismo fue principalmente encabezado por Edwar Titchener, quien fue discípulo de Wilhelm Wundt.



William James es considerado el principal fundador del funcionalismo.

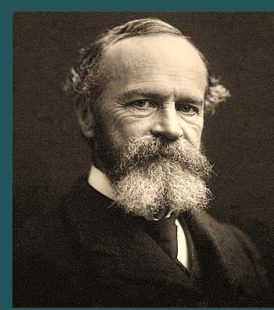

Titchener considera que la mente o conciencia es la suma total de las experiencias,



Considera a la conciencia en su aspecto funcional haciendo a la persona un organismo mejor adaptado.

Se origina del Empirismo británico y francés.



Se origina de la Teoría de la Evolución de Charles Darwin

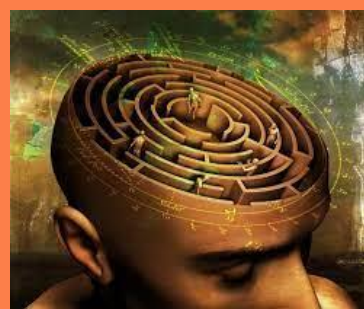

Se centra en la estructura mental



Se centra en la función mental

Se basa en la introspección.



Se basa en la observación



Busca encontrar la estructura de la mente.



Busca encontrar la función de los comportamientos.

- Saldaña, A.P. (2020). Estructuralismo y funcionalismo. Unidades de Apoyo para el Aprendizaje. CUAED/FES Iztacala – UNAM. Consultado el (10/10/2023) de [Estructuralismo y funcionalismo](#)
- Diferencia entre Estructuralismo y Funcionalismo. (s.f.). Diferencias. <https://www.diferencias.cc/estructuralismo-funcionalismo/>