Darla amaranta Ortiz sanchez

Jacqueline Albarrán santos

Introducción a la psicología

Grupo: A, 1er cuatrimestre

Domingo 24 de septiembre del 2023

Comitán de Domínguez Chiapas

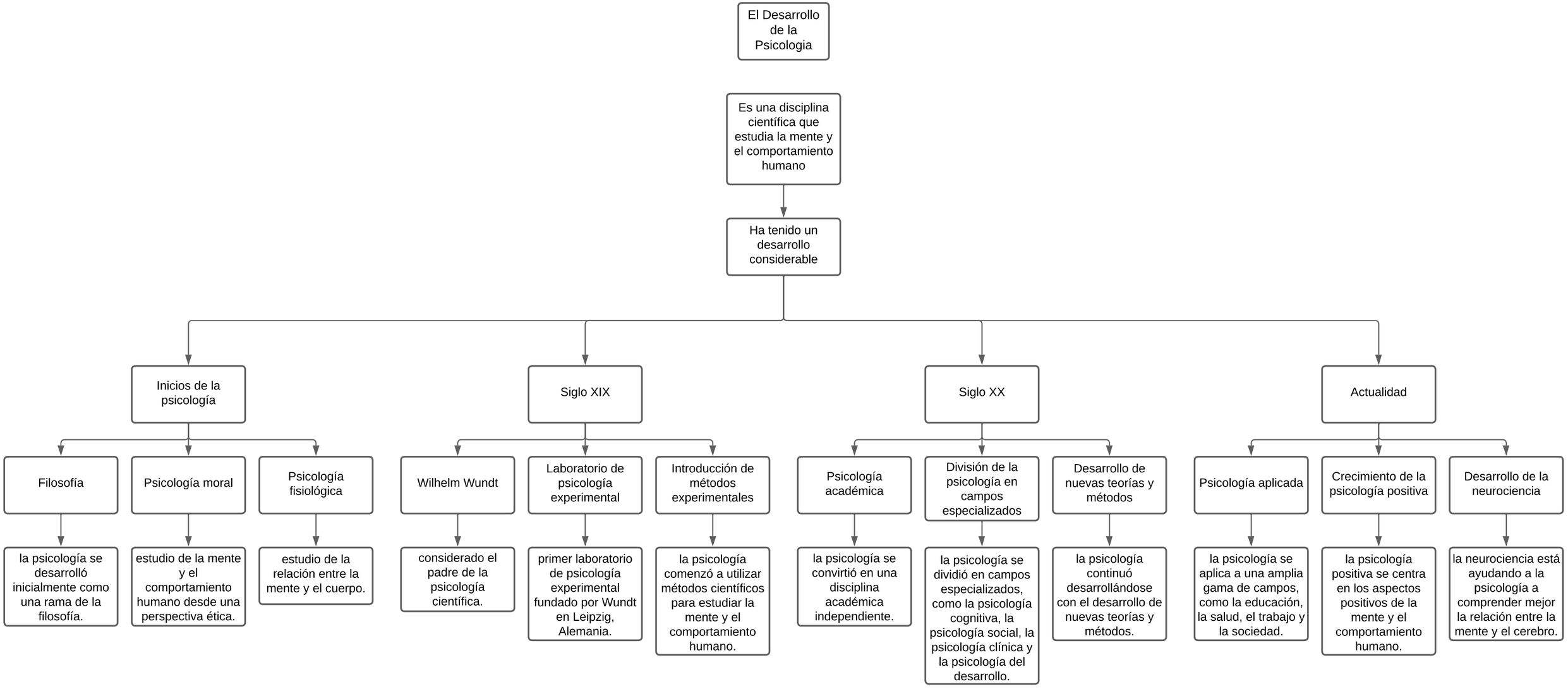
El Desarrollo de la Psicologia
Es una disciplina científica que estudia la mente y el comportamiento humano
Ha tenido un desarrollo considerable
Inicios de la psicología
Siglo XIX
Siglo XX
Actualidad
Filosofía
la psicología se desarrolló inicialmente como una rama de la filosofía.
Psicología moral
estudio de la mente y el comportamiento humano desde una perspectiva ética.
Psicología fisiológica
estudio de la relación entre la mente y el cuerpo.
Wilhelm Wundt
considerado el padre de la psicología científica.
Laboratorio de psicología experimental
primer laboratorio de psicología experimental fundado por Wundt en Leipzig, Alemania.
Introducción de métodos experimentales
la psicología comenzó a utilizar métodos científicos para estudiar la mente y el comportamiento humano.
Psicología académica
la psicología se convirtió en una disciplina académica independiente.
División de la psicología en campos especializados
la psicología se dividió en campos especializados, como la psicología cognitiva, la psicología social, la psicología clínica y la psicología del desarrollo.
Desarrollo de nuevas teorías y métodos
la psicología continuó desarrollándose con el desarrollo de nuevas teorías y métodos.
Psicología aplicada
la psicología se aplica a una amplia gama de campos, como la educación, la salud, el trabajo y la sociedad.
Crecimiento de la psicología positiva
la psicología positiva se centra en los aspectos positivos de la mente y el comportamiento humano.
Desarrollo de la neurociencia
la neurociencia está ayudando a la psicología a comprender mejor la relación entre la mente y el cerebro.