

SUPERNOTA

ALUMNO: CARLOS ARON RAMOS
GONZALEZ

ASIGNATURA: INTRODUCCION A
LA PSICOLOGÍA

DOCENTE: PAOLA JACQUELINE
ALBARRAN SANTOS

GRADO: PRIMER CUATRIMESTRE



ETAPAS PSICOSEXUALES DE FREUD

ETAPA ORAL (0-18 MESES)

A lo largo de este periodo, el bebé depende por completo de alguien que le cuide y la **zona oral** es la que asocia a la **satisfacción de las necesidades biológicas y los sentimientos placenteros.**



ETAPA ANAL (2 - 3 AÑOS)

Freud vinculo el placer con la acción de la defecación, en esta etapa inicia a controlar el esfínter



ETAPA FÁLICA (3 - 5 AÑOS)

En esta etapa la zona de placer se encuentra en los genitales , también se encuentra la diferenciación entre niñas y niños; curiosidad por diferenciar: los juguetes, la forma de vestir etc.



ETAPA LATENTE (7 - 10 AÑOS)

En la latencia el aumento de la libido se orienta hacia el goce o disfrute de la actividad social. Se considera como un periodo de preparación de la personalidad para la edad adulta.



ETAPA GENITAL (11 AÑOS +)

Se caracterizan por cambios bioquímicos y fisiológicos que van en aumento, hasta llegar a su estadía más alta y comienzan a descender sus niveles.



MECANISMOS DE DEFENSA

COMPENSACIÓN

Este mecanismo de defensa se caracteriza porque el individuo trata de equilibrar sus cualidades y deficiencias

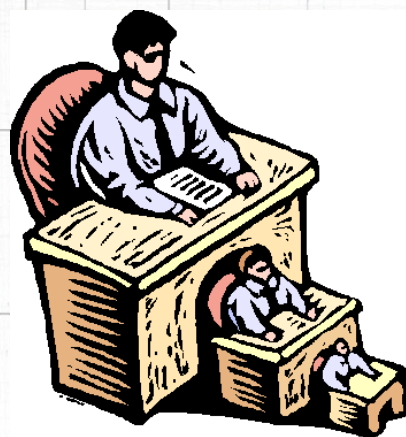

DESPLAZAMIENTO

siempre está vinculado a un intercambio, en el sentido de que la representación cambia de lugar. Este mecanismo también comprende situaciones en las que el conjunto es tomado por la parte.



EXPIACIÓN

Es el mecanismo de recolección psíquica. El sujeto debe pagar por sus errores en el momento en que los comete, esperando en la creencia de que el error será inmediatamente o mágicamente anulado.

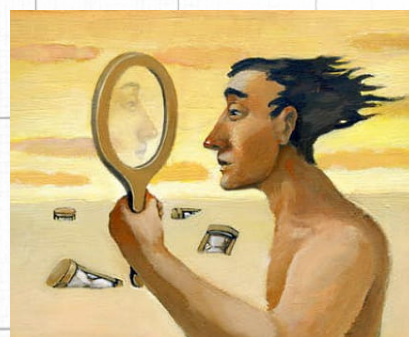

FANTASÍA

En este mecanismo de defensa, el individuo crea una situación en su mente que es capaz de eliminar el disgusto inminente, pero que, en realidad, es imposible de lograr.

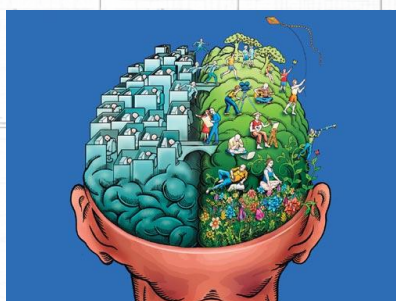

AISLAMIENTO

Es el mecanismo por el cual un pensamiento o comportamiento se aísla de los demás, de modo que se desconecta de otros pensamientos. Es una defensa muy común en casos de neurosis obsesiva.



NEGACIÓN

Es la defensa que se basa en negar el dolor, u otros sentimientos de desagrado. Se considera uno de los mecanismos de defensa menos efectivos.



PROYECCIÓN

Desplazamiento de un impulso interno hacia el exterior, o del individuo hacia otro. Los contenidos proyectados son siempre desconocidos para la persona que los proyecta,

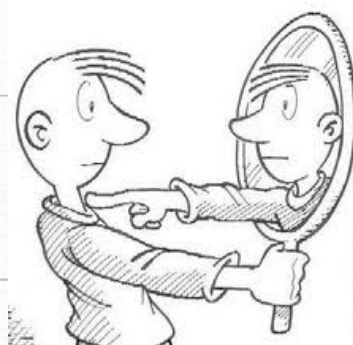

REGRESIÓN

Es el proceso de volver a una etapa anterior del desarrollo, en la que la satisfacción era más inmediata, o el disgusto era menor.

