



NOMBRE DE ALUMNO: MONTSERRAT HERNÁNDEZ REGALADO

NOMBRE DEL PROFESOR: MARIA JOSE HERNANDEZ MENDEZ

NOMBRE DEL TRABAJO: PRESENTACION

MATERIA: SALUD PUBLICA

GRADO: SEPTIMO CUATRIMESTRE

GRUPO: LNU17EMC0121-A

COMITÁN DE DOMÍNGUEZ CHIAPAS A: 14 DE OCTUBRE DEL 2023



**FACTORES QUE INFLUYEN
NEGATIVAMENTE EN LA COMUNIDAD**

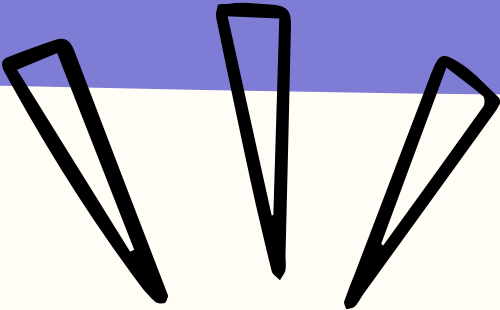

INTRODUCCIÓN

Es importante reconocer cuales son ,loss factores de riesgo ya que son características o circunstancias que aumentan la probabilidad de que una persona desarrolle una enfermedad o sufra un accidente

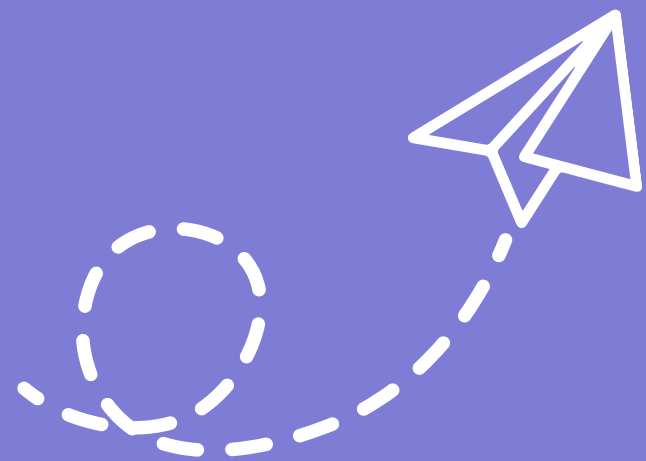
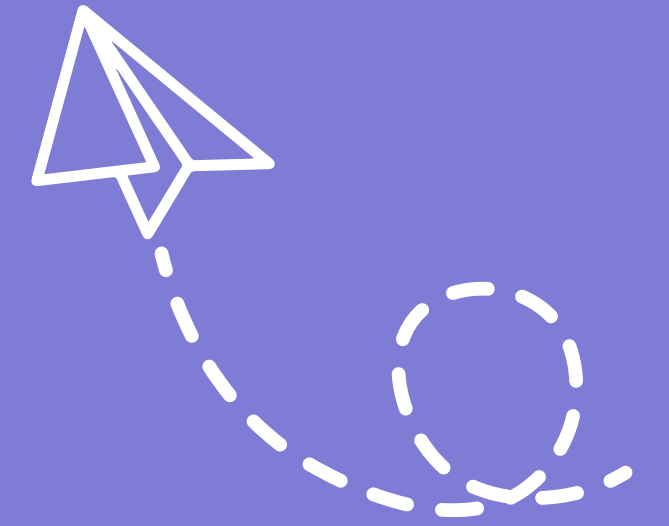

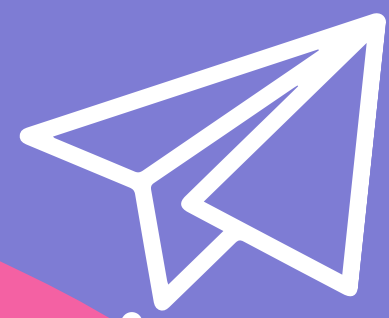

TIPOS DE FACTORES DE RIESGO:

TIPO CONDUCTUAL

Suele estar relacionados con accidentes que el sujeto ha elegido realizar. por lo tanto puede eliminarse o reducirse mediante elecciones de estilo de vida o de conducta



No fumar



Consultar al especialista



Evitar alcohol y drogas



Dieta equilibrada

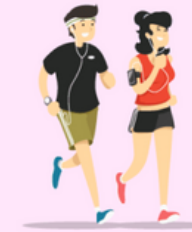

Ejercicio moderado



Controlar el peso



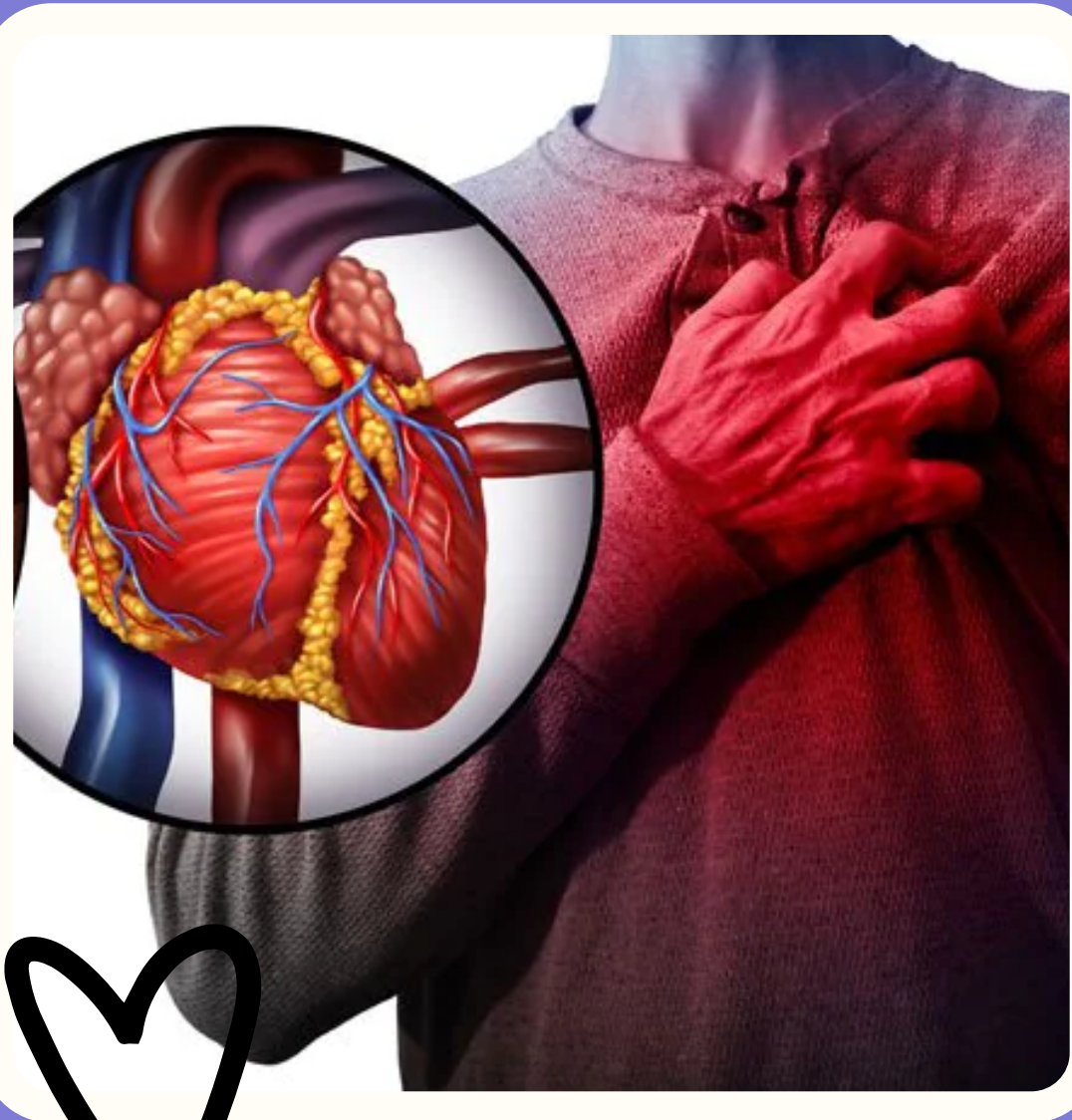

TIPO FISIOLÓGICO

Son aquellos relacionados con el organismo o la biología del sujeto. Pueden verse influidos por una combinación de factores genéticos, de estilo de vida o de tipo más general



TIPO DEMOGRAFICO

Son las que estan relacionadas con la poblacion en general

- Edad
- Genero
- Religion - Suelo





TIPO MEDIOAMBIENTAL

Abarcan un amplio abanico de temas como factores sociales, economicos, culturales y politicos, asi como factores fisicos, quimicos y biologicos.





TIPO GENETICO

Se basa en los genes del sujeto. Muchas enfermedades que reflejan la interacción entre los genes del individuo y factores medioambientales. Algunos enfermedades son mas prevalentes en determinados subgrupos poblacionales





CONCLUSION

Ahora conociendo cuales son los factores de riesgo, es importante estar prevenidos ante cualquier situacion/ enfermedad.
Para poder atender la enfermedad de manera correcta.

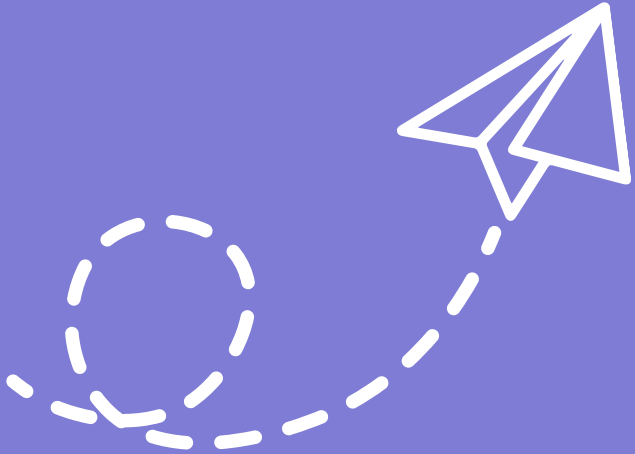
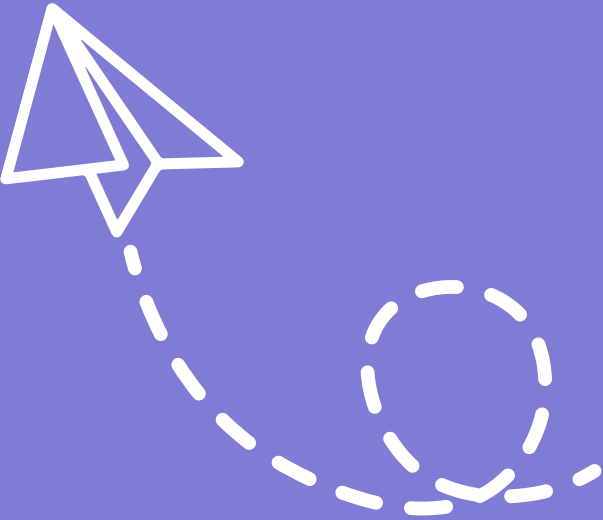



FUENTE BIBLIOGRAFICA

<https://plataformaeducativauds.com.mx/assets/docs/libro/LNU/20ca0f3ea3a104fb8e6ed0c111af40f6-LC-LNU703.pdf>

