



**NOMBRE DE ALUMNO: AZENETH ISABEL NAJERA ARGUELLO**

**NOMBRE DEL PROFESOR: LIC. HERNANDEZ MENDEZ MARIA JOSE**

**NOMBRE DEL TRABAJO: CARTEL**

**MATERIA: SALUD PUBLICA**

**GRADO: 7°**

**GRUPO: NUTRICIÓN**

**PASIÓN POR EDUCAR**



## Conceptos:

**Epidemia**  
 • Es el aumento de la incidencia de casos similares en poblaciones humanas en un área geográfica determinada.

### Epidemiología

• Estudio de la distribución, frecuencia y determinantes del proceso de salud-enfermedad en poblaciones humanas.

### Estratificación

• Proceso dinámico y continuo de investigación, diagnóstico, análisis e interpretación de información.



## INFORMACION Epidemiologica

La epidemiología depende de la información que se recabta en el sistema de salud; por ello es importante conocer los principales mecanismos y procedimientos que establecen las autoridades sanitarias nacionales e internacionales para obtener conocimiento, oportuno, uniforme, completo y confiables.



## CAMPOS

### Descriptiva

- Recolección de antecedentes y presentación sistemática de los mismos.
- Formulación, a partir de estos antecedentes, de una hipótesis

### Analitica

- Trabajo sistemático de comprobación de hipótesis explicativas o causales
- Evaluación de pruebas diagnósticas
- Evaluación de procedimientos

### Descriptiva

- Se expresa en forma de datos estadísticos de mortalidad y morbilidad
- Incidencia: número de casos nuevos en un periodo de tiempo
- Prevalencia: número total de casos (viejos y nuevos) en un momento dado.

## EPIDEMIOLOGIA

"Epi (sobre) Demos (Pueblo) Logos (ciencia)"

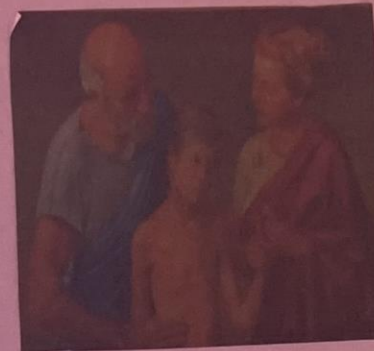



Universidad del Sureste, 2023. Antología de SALUD PÚBLICA. PDF. Recuperado el 08 de Noviembre de 2023.