



Mi Universidad

mapa conceptual

Nombre del Alumno: Zhulma Alejandra Ramirez Rodas

Nombre del tema: BASES MORFOESTRUCTURALES Y MORFOFUNCIONALES DEL SISTEMA TEGUMENTARIO

Parcial: Segundo

Nombre de la Materia: Morfología

Nombre del profesor: Luz Elena Cervantes Monroy

Nombre de la Licenciatura: Nutrición

Cuatrimestre

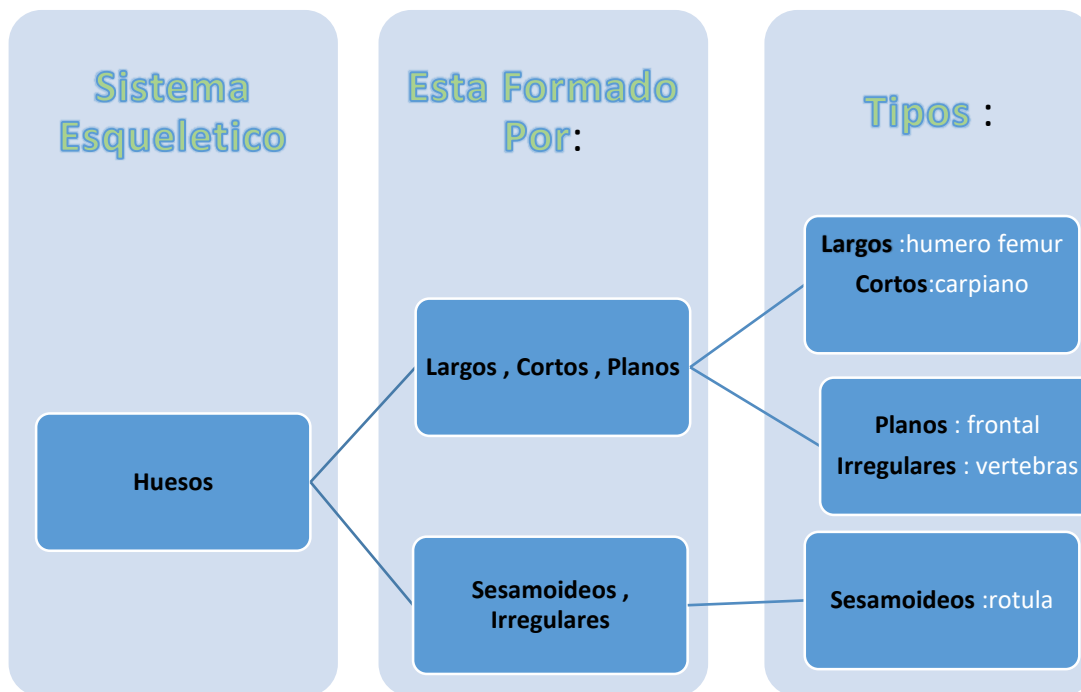
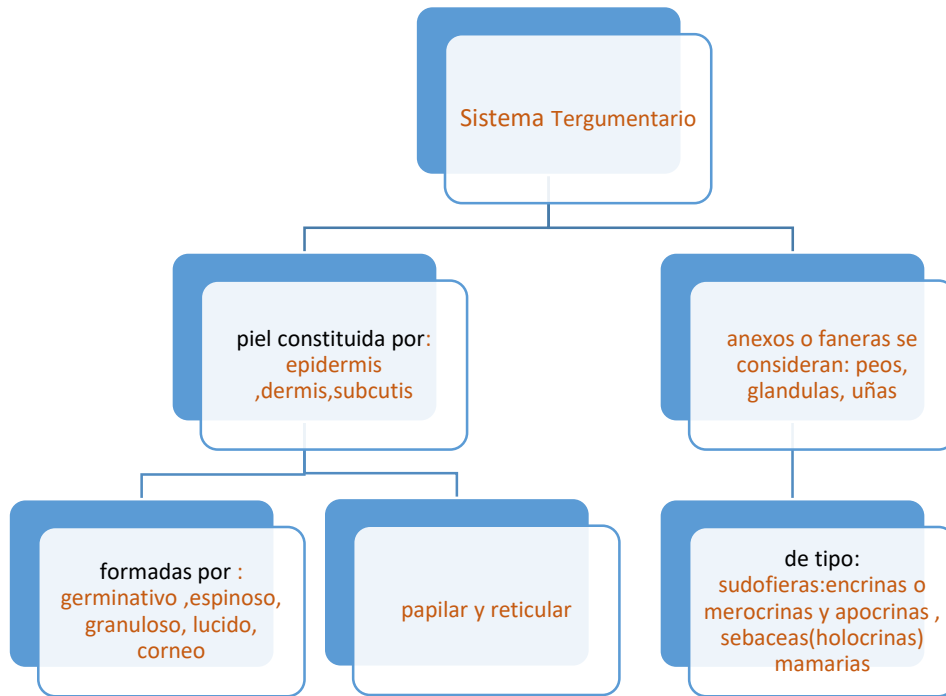

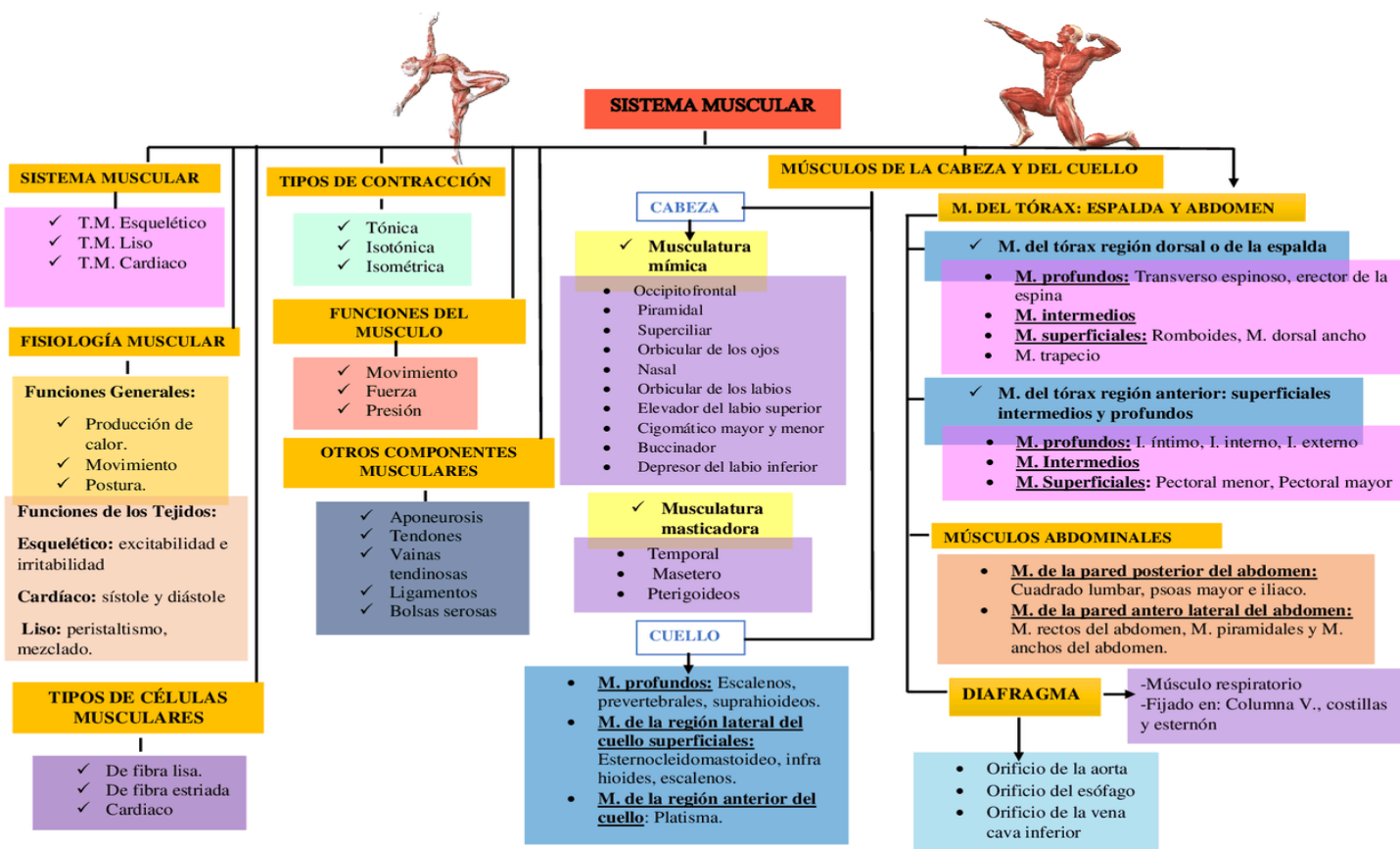
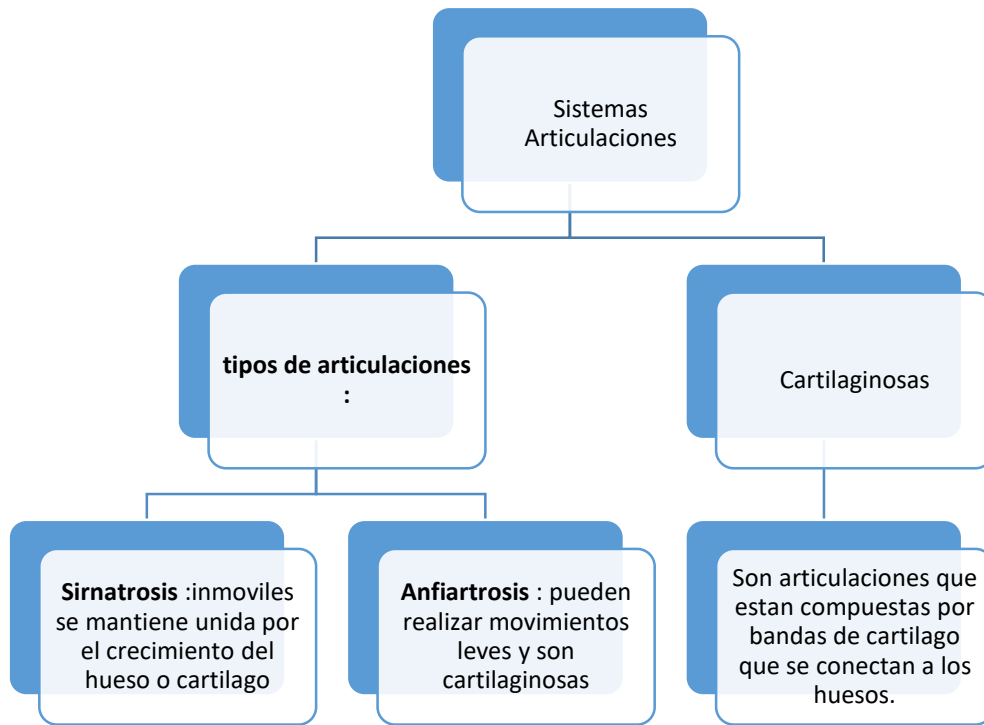

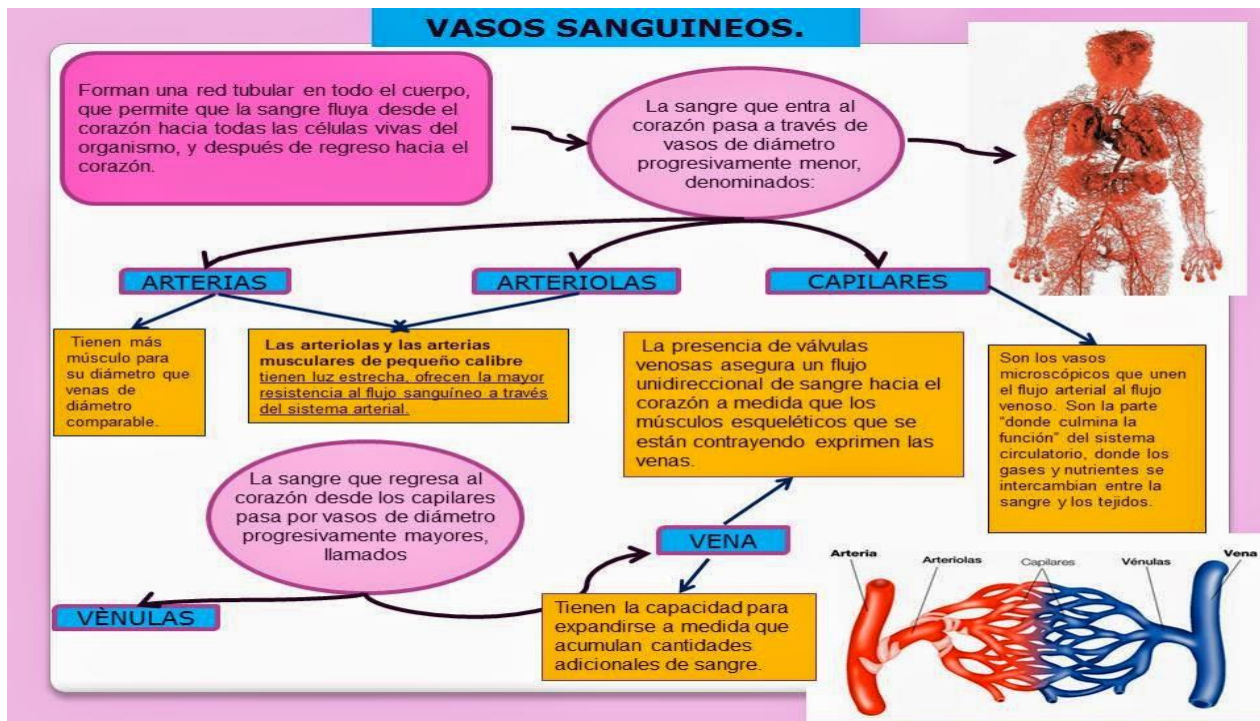
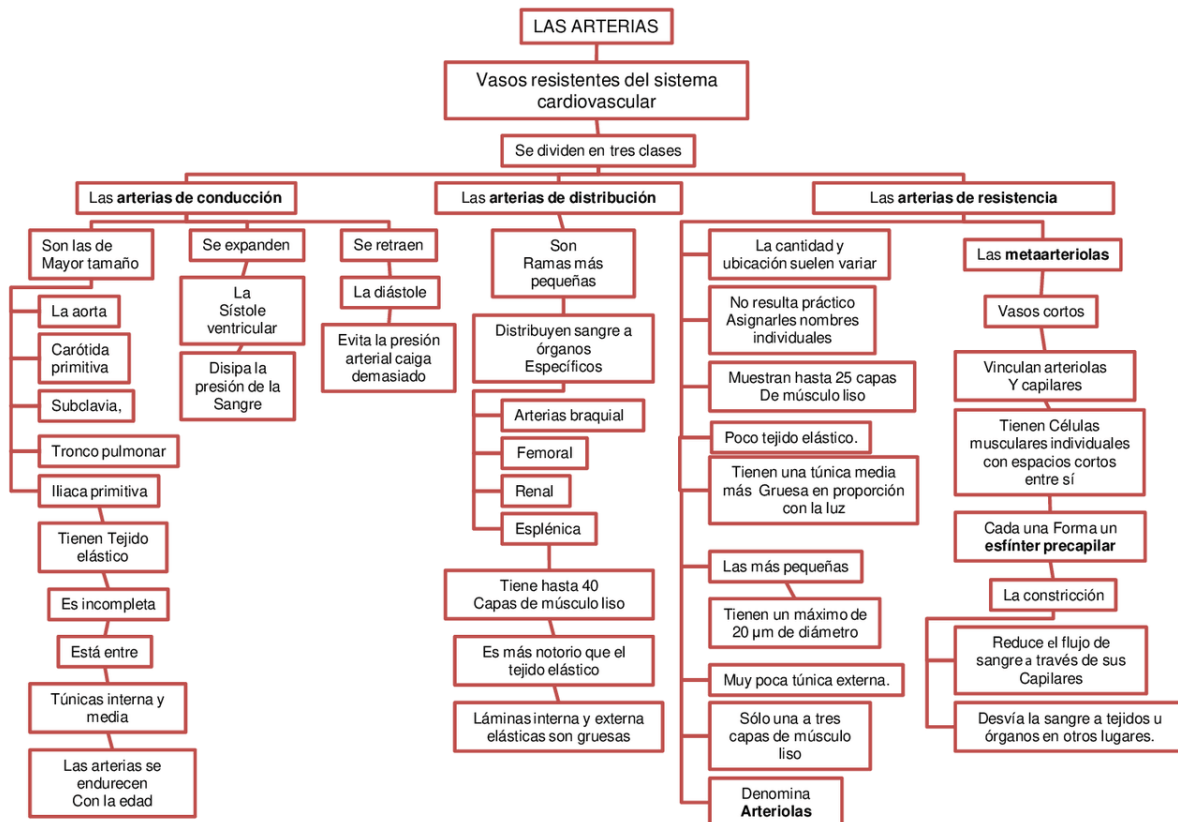

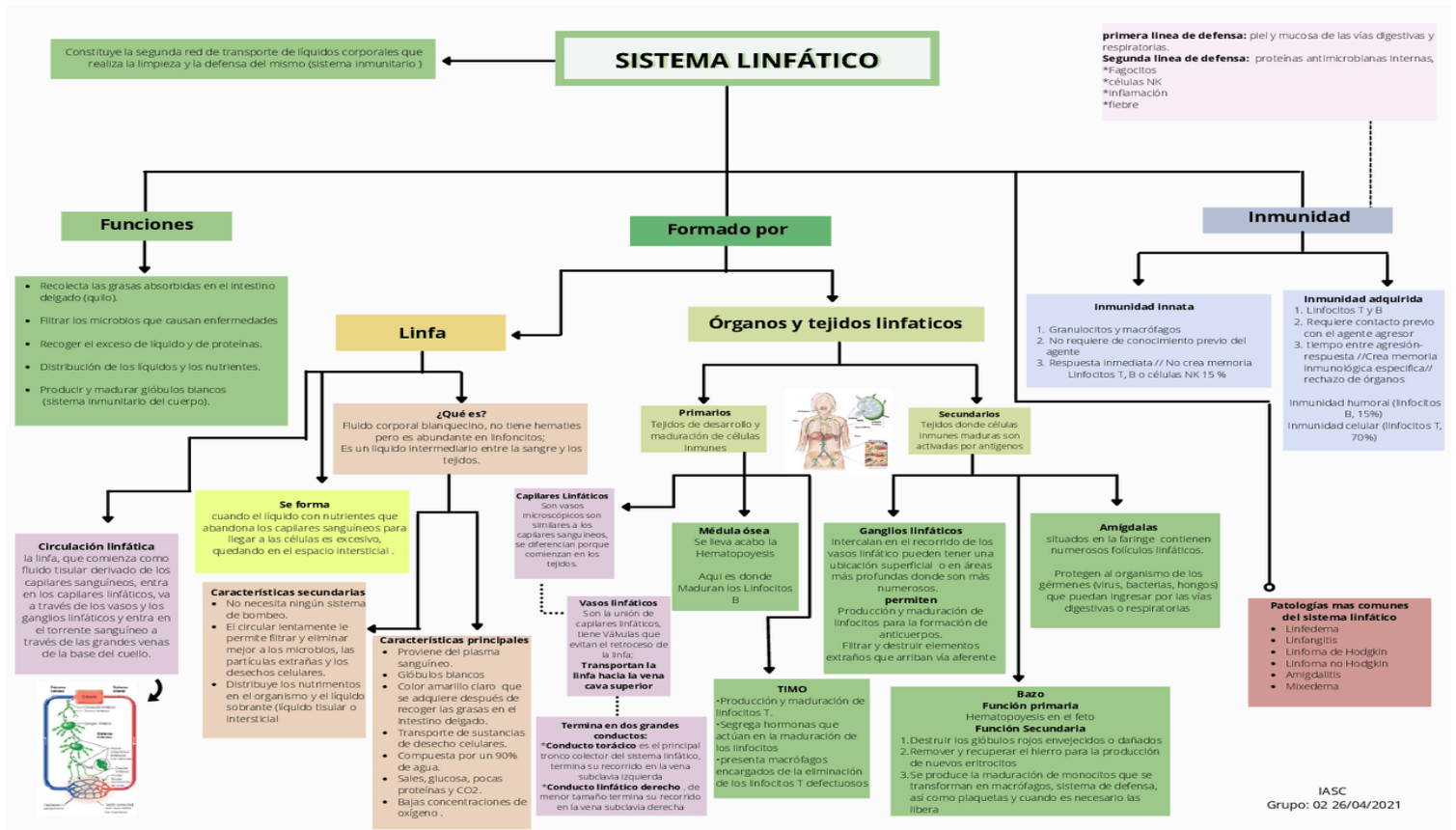

BIBLIOGRAFÍAS :

