



**Mi Universidad**

**Mapa conceptual**

*Nombre del Alumno: Víctor Alexis Vázquez Mazariegos*

*Nombre del tema: Sistema Tegumentario*

*Parcial: 2do parcial*

*Nombre de la Materia: Morfología General*

*Nombre del profesor: Luz Elena Cervantes Monroy*

*Nombre de la Licenciatura: licenciatura en nutrición*

*Cuatrimestre: Primer cuatrimestre*

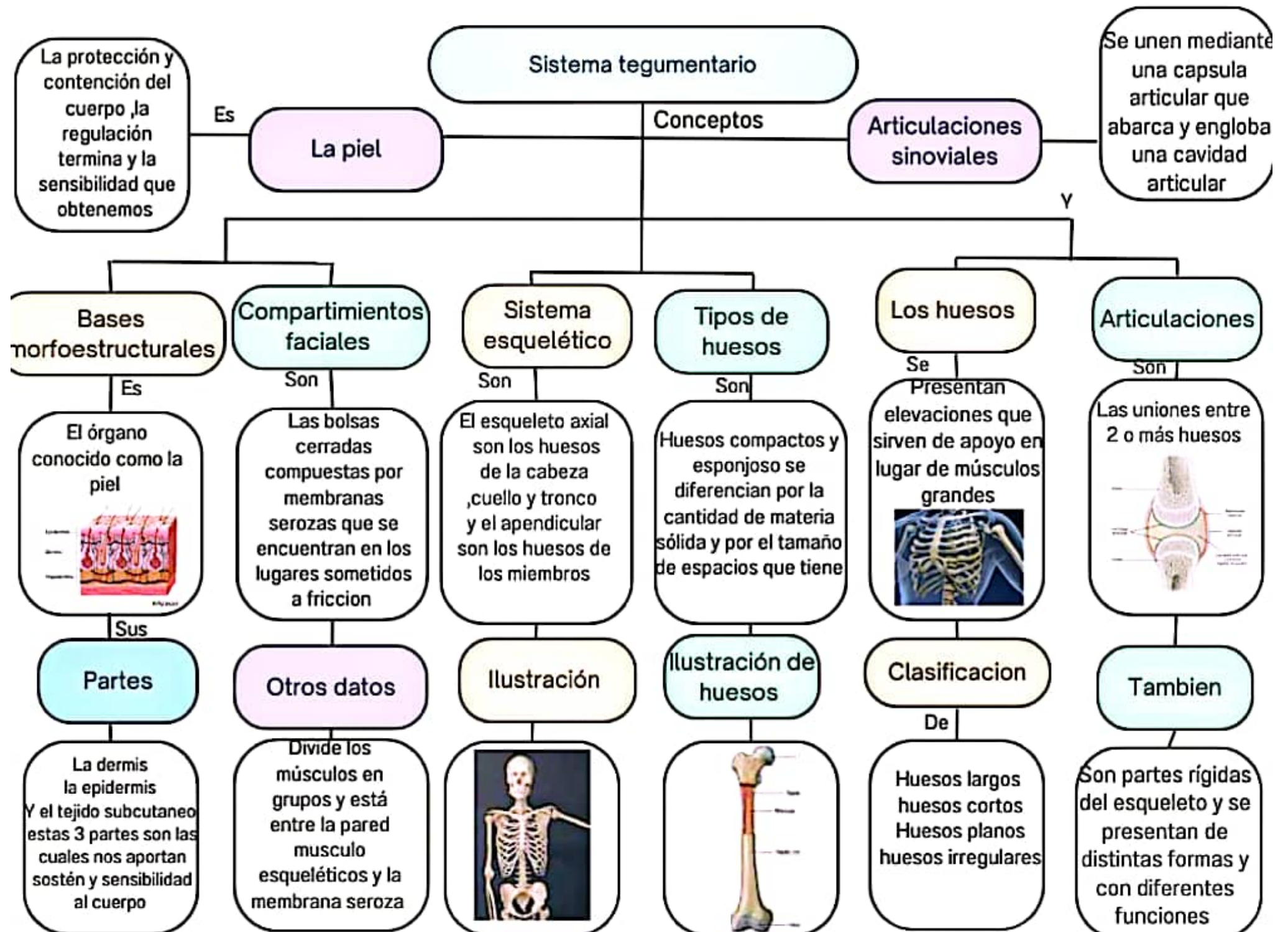

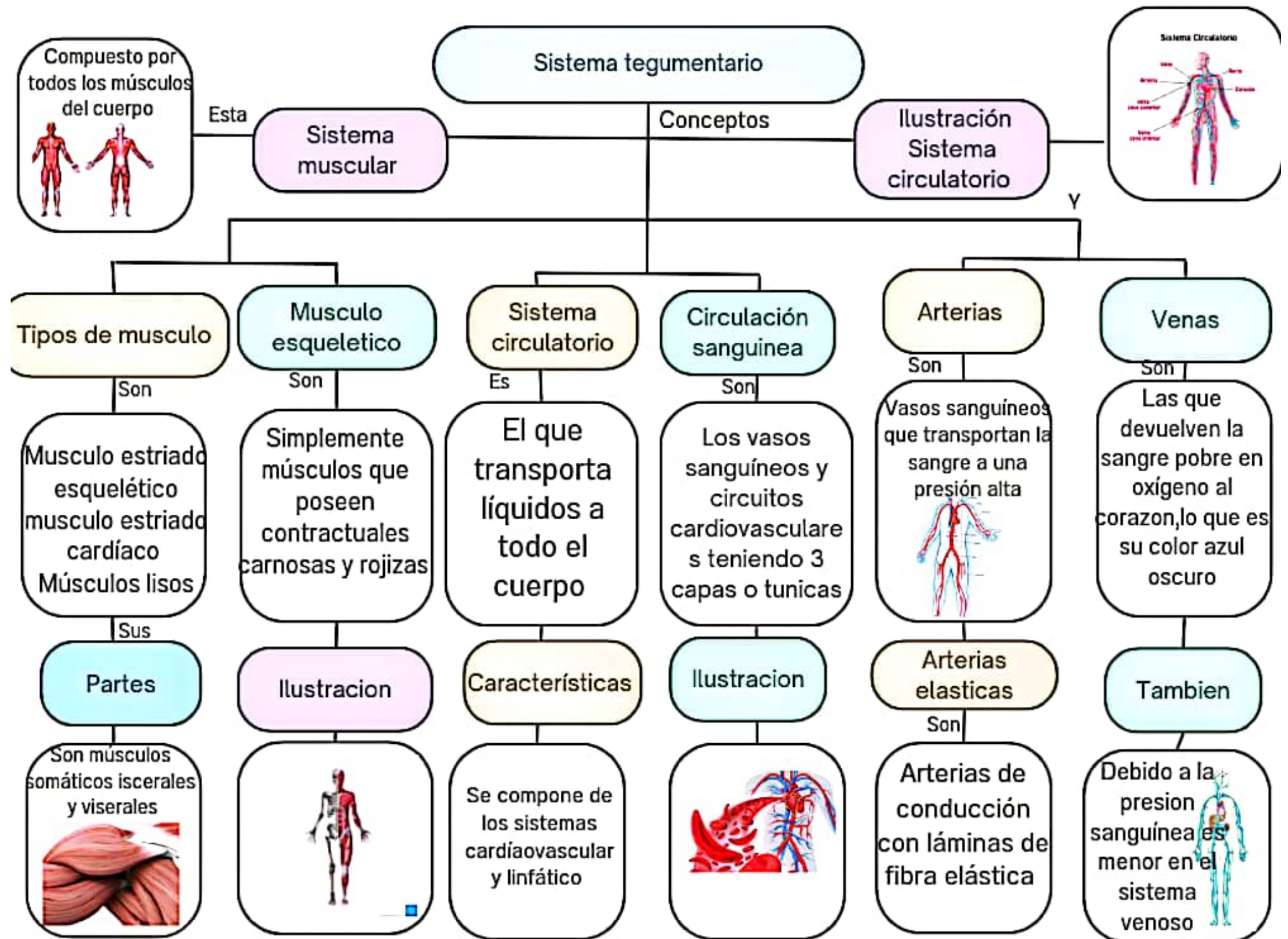



# SISTEMA TEGUMENTARIO

Conceptos

Los

## CAPILARES SANGUINEOS

Son simples tubos endoteliales que conectan los lados arterial y venoso de la articulación

Su

### FUNCION

Es permitir el intercambio de materiales con el líquido extracelular...

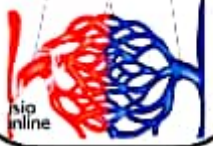

Sus

### Conexiones

Entre las arteriolas y las venulas próximamente al eecho capilar que irrigan y drenan

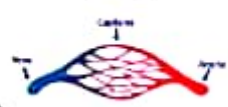

## SISTEMA LINFOIDE

La mayor parte de los líquidos y electrolitos que se penetran proceden de los capilares sanguíneos

### Datos

Si estos materiales se acumulan se puede producir una ósmosis inversa

### Ilustración



El

## SISTEMA LINFOIDE

Constituyen una amplia Red distribuida por casi todo el cuerpo compuesta por vasos de paredes delgadas

Los

### Componentes

Plexos linfáticos  
Membrana basal  
Líquido histico  
Proteinas plasmaticas  
bacterias  
Desechos celulares

La

### La linfa

Es el líquido histico que penetra en los capilares linfáticos y circula por los vasos linfáticos

## Bibliografía

Universidad del sureste. 2023

Antología de Morfología General. PDF

<https://plataformaeducativauds.com.mx/libro.php?idLibro=16973403532>

2eabaa241ebf1a92d02d06ace94b3672-LC-

LNU102.pdf