Mapa conceptual

Nombre del Alumno Daniela Yamile Domínguez Pérez

Nombre del tema Ovinos y caprinos

Parcial 2

Nombre de la Materia Zootecnia de ovinos y caprinos

Nombre del profesor Gonzalo Rodriguez Rodriguez

Nombre de la Licenciatura Medicina Veterinaria y Zootecnia

Cuatrimestre 7

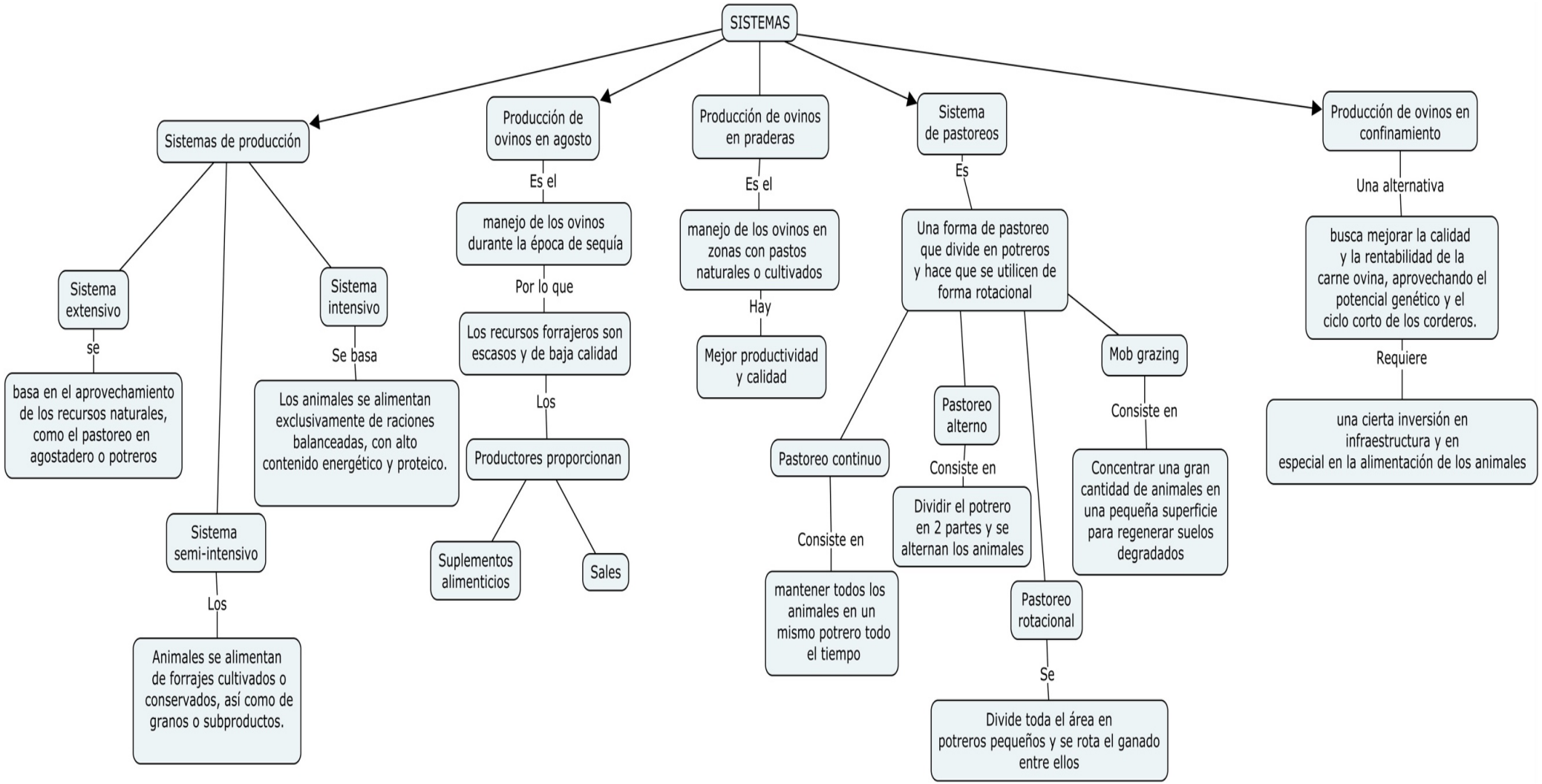
SISTEMAS
Sistemas de producción
Sistema extensivo
se
basa en el aprovechamiento de los recursos naturales, como el pastoreo en agostadero o potreros
Sistema semi-intensivo
Los
Animales se alimentan de forrajes cultivados o conservados, así como de granos o subproductos.
Sistema intensivo
Se basa
Los animales se alimentan exclusivamente de raciones balanceadas, con alto contenido energético y proteico.
Producción de ovinos en agosto
Es el
manejo de los ovinos durante la época de sequía
Por lo que
Los recursos forrajeros son escasos y de baja calidad
Los
Productores proporcionan
Suplementos alimenticios
Sales
Producción de ovinos en praderas
Es el
manejo de los ovinos en zonas con pastos naturales o cultivados
Hay
Mejor productividad y calidad
Sistema de pastoreos
Es
Una forma de pastoreo que divide en potreros y hace que se utilicen de forma rotacional
Pastoreo continuo
Consiste en
mantener todos los animales en un mismo potrero todo el tiempo
Pastoreo alterno
Consiste en
Dividir el potrero en 2 partes y se alternan los animales
Pastoreo rotacional
Se
Divide toda el área en potreros pequeños y se rota el ganado entre ellos
Mob grazing
Consiste en
Concentrar una gran cantidad de animales en una pequeña superficie para regenerar suelos degradados
Producción de ovinos en confinamiento
Una alternativa
busca mejorar la calidad y la rentabilidad de la carne ovina, aprovechando el potencial genético y el ciclo corto de los corderos.
Requiere
una cierta inversión en infraestructura y en especial en la alimentación de los animales