



Nombre de alumno:

Axel Adrian Arguello Guillen

Nombre del profesor:

Gonzalo Rodriguez Rodriguez

Nombre del trabajo:

Super nota

Materia:

Zoonosis

Grado: 4

Grupo: B

ENFERMEDADES ZONOTICAS

Brote

- Inicio súbito de casos de una enfermedad en una población específica.
- Puede tener origen zoonótico, propagándose rápidamente.

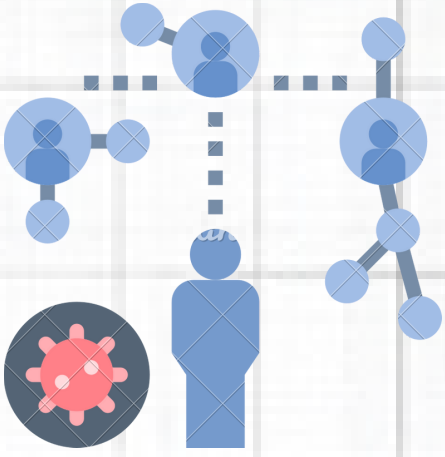

Enfermedades Zoonóticas

- Transmitidas entre animales y humanos.
- Destacan por su potencial pandémico y la necesidad de vigilancia constante.

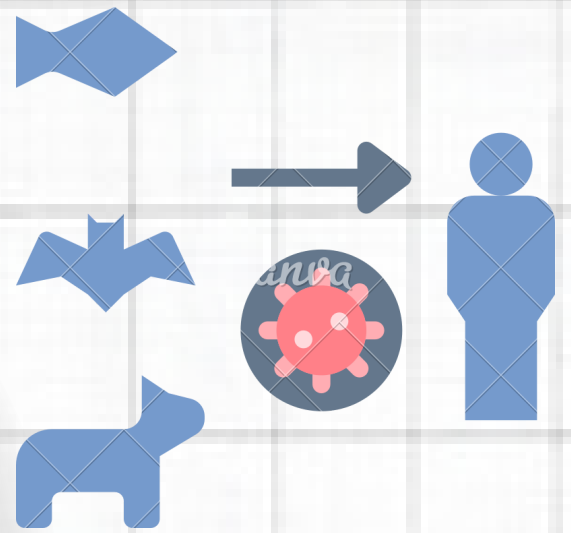

Rabia

- Virus transmitido por mordeduras de animales infectados.
- Provoca inflamación del cerebro y, sin tratamiento, es letal.
- Prevención mediante vacunación y control de poblaciones animales.



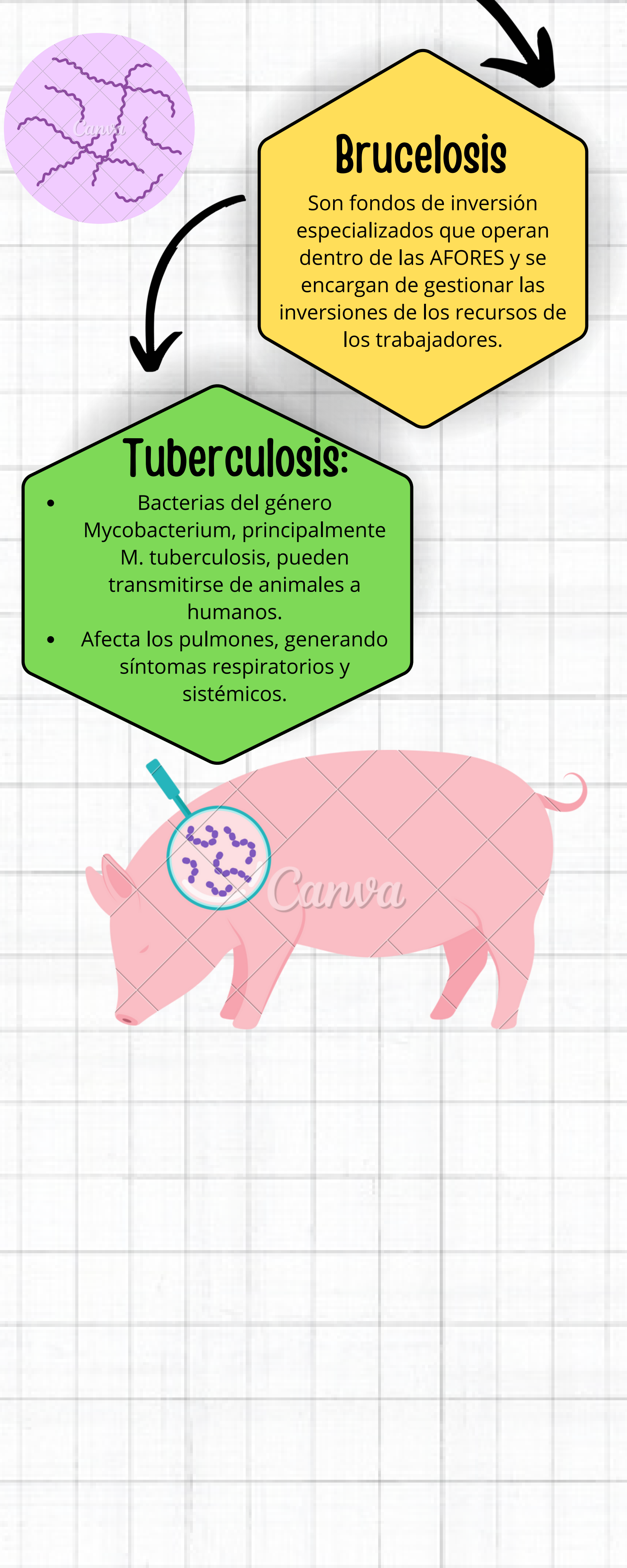

Brucelosis

Son fondos de inversión especializados que operan dentro de las AFORES y se encargan de gestionar las inversiones de los recursos de los trabajadores.

Tuberculosis:

- Bacterias del género *Mycobacterium*, principalmente *M. tuberculosis*, pueden transmitirse de animales a humanos.
- Afecta los pulmones, generando síntomas respiratorios y sistémicos.

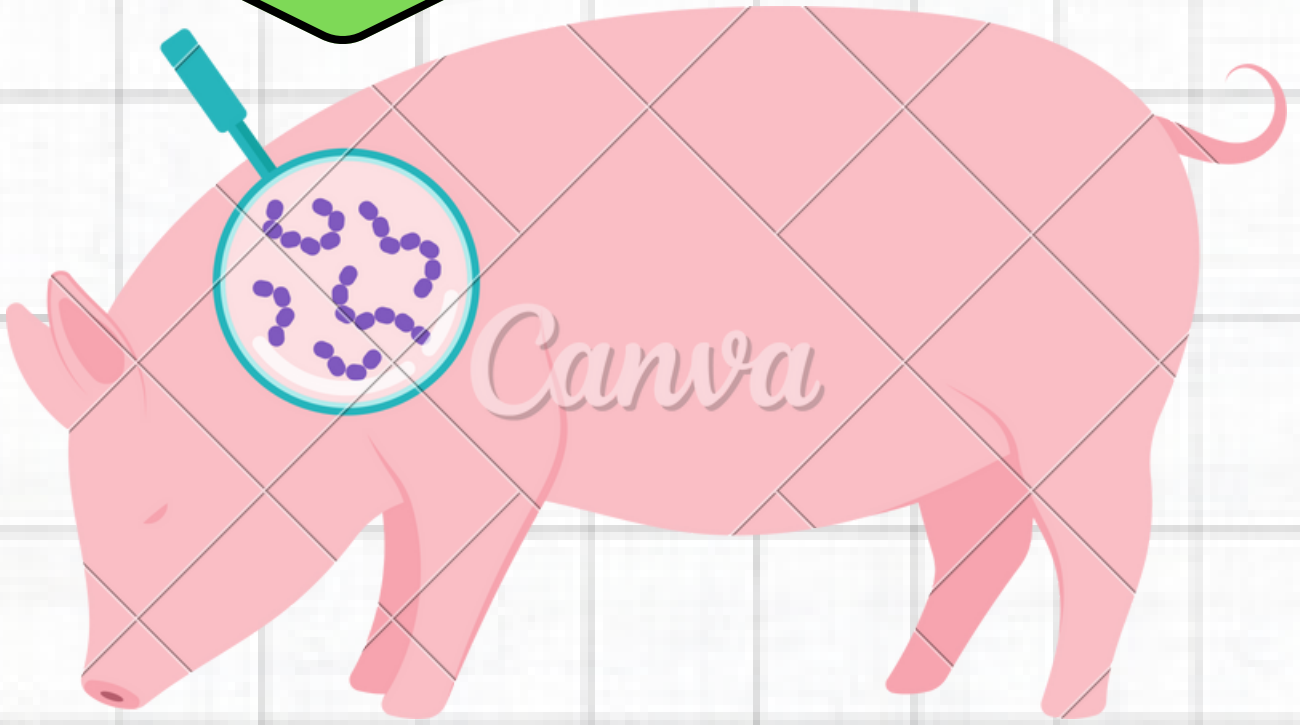

Bibliografía

Edición, T. (s. f.). ZONOSIS Y ENFERMEDADES TRANSMISIBLES COMUNES AL HOMBRE Y A LOS ANIMALES. Paho.org. Recuperado 8 de diciembre de 2023, de <https://iris.paho.org/bitstream/handle/10665.2/711/9275119936.pdf>