



**NOMBRE DEL ALUMNO: JORGE PORRAS JIMÉNEZ**

**NOMBRE DE LA PROFESORA: SAMANTHA GUILLEN**

**NOMBRE DEL TEMA: GANADERÍA ECOLOGICA**

**MATERIA: ECOLOGÍA Y PRODUCCIÓN SUSTENTABLE**

**NOMBRE DE LA LICENCIATURA: MEDINA VETERINARIA Y ZOOTECNIA**

**CUATRIMESTRE: IV**

**4 °A**

**COMITAN DE DOMINGUEZ, CHIAPAS A 29 DE NOVIEMBRE DEL 2023**



# GANADERÍA ECOLÓGICA

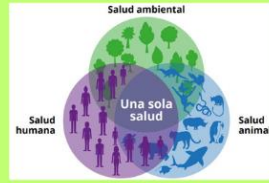

Frente a la ganadería extensiva convencional que prevalece en el trópico, una alternativa de producción ganadera integral es la ganadería ecológica, también conocida como ganadería orgánica, la cual es una forma de producción que tiene como base la alimentación bajo pastoreo, promoviendo alternativas agroecológicas orientadas a la conservación del suelo, de las praderas y del ecosistema

Dentro de los objetivos se encuentran distintas acciones orientadas a garantizar el derecho al agua, y otros recursos como la energía y el aire limpio, y sobre todo, el derecho de la población a adquirir alimentos inocuos, sanos y nutritivos. Así mismo, el trabajo del panel está orientado a hacer frente al cambio climático; y en general, contribuir al desarrollo sostenible



## GANADERÍA ECOLÓGICA Y SALUD AMBIENTAL

En cuanto al manejo sustentable del pastizal, la ganadería ecológica promueve que el pastoreo se lleve a cabo mediante una rotación eficiente de potreros, se utilice una carga animal apropiada, se utilicen policultivos forrajeros y se promueva el manejo ganadero bajo sistemas silvopastoriles.

Los principios señalados se orientan a conservar el suelo, evitar la degradación de los pastizales, hacer uso eficiente de los recursos forrajeros y aumentar la diversidad general en la unidad de producción ganadera, entre otros.



Así mismo la ganadería ecológica se basa en los principios del bienestar animal y en la producción agroalimentaria de alta calidad en el sentido más amplio (calidad nutricional, calidad en cuanto a inocuidad e higiene, y calidad de producción orgánica).

## ESTÁNDAR DE PRODUCCIÓN ECOLÓGICA

Para que las unidades de producción ganaderas puedan considerarse como ecológicas u orgánicas, estas deben cumplir con los siguientes criterios:

- (1) realizar un manejo alimenticio acorde con los principios de la ganadería ecológica;
- (2) hacer un manejo sustentable de los pastizales;
- (3) aplicar técnicas de fertilización ecológica
- (4) realizar el control de plagas y enfermedades de pastos
- (5) realizar control ecológico de arvenses, entre otras.

## GANADERÍA ECOLÓGICA Y SALUD ANIMAL

Los principios de la ganadería ecológica que promueven directamente la salud animal son:

- (1) hacer un manejo sustentable de los pastizales,
- (2) apegarse a las normas en cuanto a las prácticas de prevención y cuidados médicos veterinarios,
- (3) bienestar animal
- (4) inocuidad.

En cuanto a la profilaxis y cuidados médicos veterinarios, la ganadería orgánica promueve la salud de los animales mediante la aplicación de vacunas obligatorias contra enfermedades endémicas de cada región en particular



Otro principio de la ganadería ecológica congruente con la salud animal es el bienestar animal. Dentro de las directrices del bienestar animal, en la ganadería ecológica se promueve que los terneros reciban lactancia natural al menos hasta los tres meses de edad. Así mismo se promueve que los animales dispongan de suficiente espacio



## GANADERÍA ECOLÓGICA Y SALUD HUMANA

- De forma general, todos los principios de la ganadería ecológica promueven la salud humana. El manejo alimenticio sugerido en el estándar ecológico señala que los animales deben recibir solo alimentos permitidos por las normativas orgánicas.
- Dichas medidas están orientadas a garantizar que los productos obtenidos sean de calidad y no contengan sustancias riesgosas para la salud de los consumidores
- El uso de antibióticos en la ganadería ecológica se permite únicamente cuando la salud del animal se encuentra comprometida; sin embargo, se sugiere seguir el periodo de retiro del fármaco antes de comercializar nuevamente la leche como ecológica.
- Así mismo, el principio de inocuidad en la ganadería ecológica invita a los productores a sumarse a las campañas nacionales de prevención, control y erradicación de enfermedades zoonocicas



## RETOS PARA LA TRANSICIÓN HACIA LA GANADERÍA ECOLÓGICA

La ganadería ecológica, además de sus contribuciones a Una sola Salud, constituye una oportunidad para los productores de enfrentar factores de riesgo y vulnerabilidad de carácter social, como la desigualdad socioeconómica y la consecuente migración y abandono de la actividad.

La ganadería ecológica permite hacer frente a los principales desafíos para alcanzar Una sola Salud en las dimensiones sociales, de salud humana y ambiental.



## FUENTES DE INFORMACIÓN:

- (S/f-c). Recuperado el 30 de noviembre de 2023, de [http://file:///C:/Users/HP/Downloads/04\\_Ganaderia\\_ecologica%20\(3\).pdf](http://file:///C:/Users/HP/Downloads/04_Ganaderia_ecologica%20(3).pdf)