Nombre del alumno: Johan rodríguez morales

Docente: Gonzalo Rodríguez Rodríguez.

Materia: Zoonosis y salud pública.

Grado y Grupo: 4°A

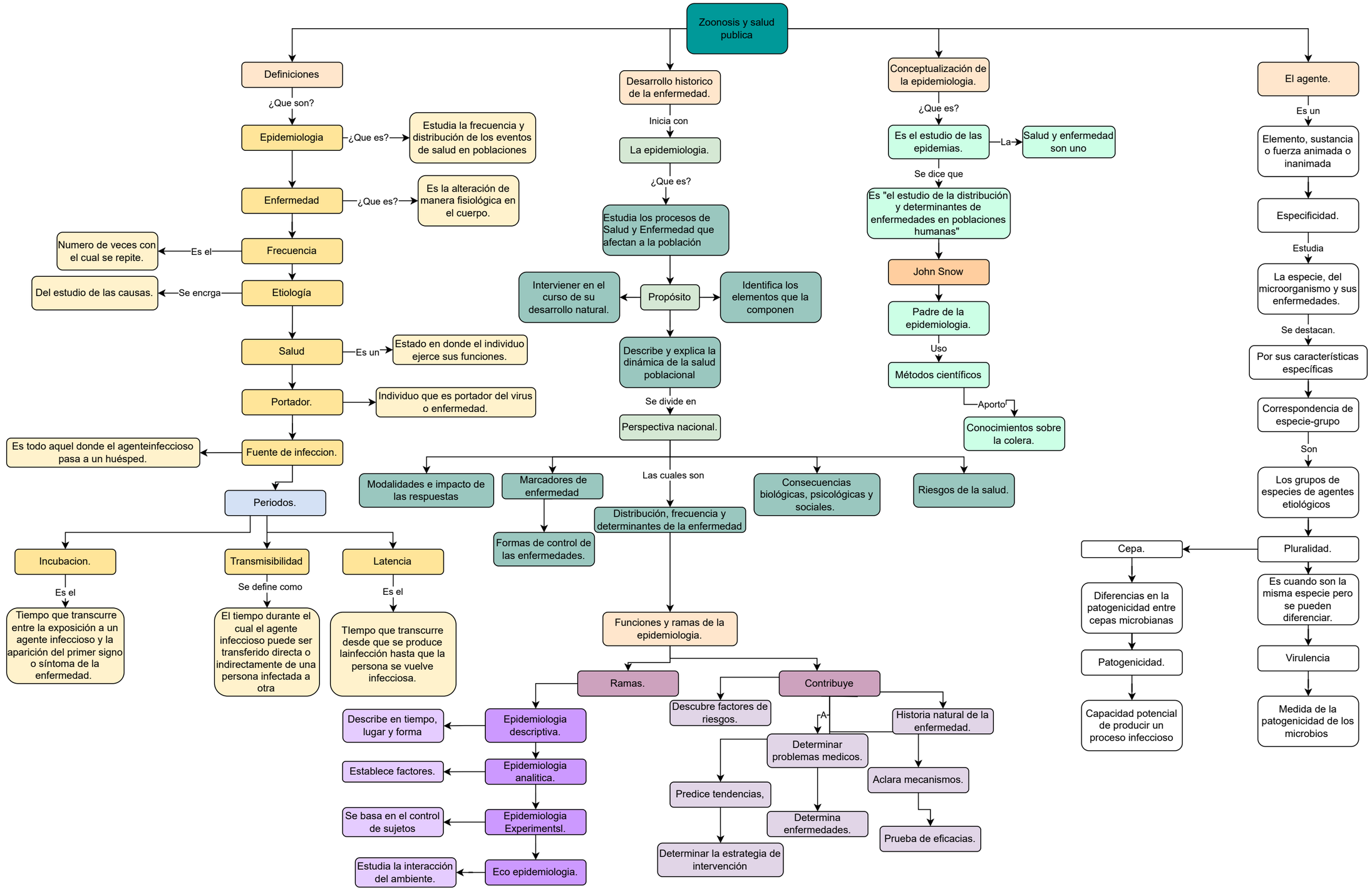
Zoonosis y salud publica
Definiciones
¿Que son?
Epidemiologia
¿Que es?
Estudia la frecuencia y distribución de los eventos de salud en poblaciones
Enfermedad
¿Que es?
Es la alteración de manera fisiológica en el cuerpo.
Frecuencia
Es el
Numero de veces con el cual se repite.
Etiología
Se encrga
Del estudio de las causas.
Salud
Es un
Estado en donde el individuo ejerce sus funciones.
Portador.
Individuo que es portador del virus o enfermedad.
Fuente de infeccion.
Es todo aquel donde el agenteinfeccioso pasa a un huésped.
Periodos.
Incubacion.
Es el
Tiempo que transcurre entre la exposición a un agente infeccioso y la aparición del primer signo o síntoma de la enfermedad.
Transmisibilidad
Se define como
El tiempo durante el cual el agente infeccioso puede ser transferido directa o indirectamente de una persona infectada a otra
Latencia
Es el
Tlempo que transcurre desde que se produce lainfección hasta que la persona se vuelve infecciosa.
Desarrollo historico de la enfermedad.
Inicia con
La epidemiologia.
¿Que es?
Estudia los procesos de Salud y Enfermedad que afectan a la población
Propósito
Interviener en el curso de su desarrollo natural.
Identifica los elementos que la componen
Describe y explica la dinámica de la salud poblacional
Se divide en
Perspectiva nacional.
Las cuales son
Modalidades e impacto de las respuestas
Marcadores de enfermedad
Formas de control de las enfermedades.
Distribución, frecuencia y determinantes de la enfermedad
Consecuencias biológicas, psicológicas y sociales.
Riesgos de la salud.
Funciones y ramas de la epidemiologia.
Ramas.
Epidemiologia descriptiva.
Describe en tiempo, lugar y forma
Epidemiologia analitica.
Establece factores.
Epidemiologia Experimentsl.
Se basa en el control de sujetos
Eco epidemiologia.
Estudia la interacción del ambiente.
Contribuye
Descubre factores de riesgos.
A-
Determinar problemas medicos.
Predice tendencias,
Determina enfermedades.
Determinar la estrategia de intervención
Historia natural de la enfermedad.
Aclara mecanismos.
Prueba de eficacias.
Conceptualización de la epidemiologia.
¿Que es?
Es el estudio de las epidemias.
La
Salud y enfermedad son uno
Se dice que
Es "el estudio de la distribución y determinantes de enfermedades en poblaciones humanas"
John Snow
Padre de la epidemiologia.
Uso
Métodos científicos
Aporto
Conocimientos sobre la colera.
El agente.
Es un
Elemento, sustancia o fuerza animada o inanimada
Especificidad.
Estudia
La especie, del microorganismo y sus enfermedades.
Se destacan.
Por sus características específicas
Correspondencia de especie-grupo
Son
Los grupos de especies de agentes etiológicos
Pluralidad.
Es cuando son la misma especie pero se pueden diferenciar.
Virulencia
Medida de la patogenicidad de los microbios
Cepa.
Diferencias en la patogenicidad entre cepas microbianas
Patogenicidad.
Capacidad potencial de producir un proceso infeccioso