Super Nota

Nombre del Alumno: Jaime Arturo Salinas Ham

Nombre del tema: Zoonosis y Salud Publica

Parcial: 2° Unidad

Nombre de la Materia: : Zoonosis y Salud Publica

Nombre del profesor: Gonzalo Rodríguez Rodríguez

Nombre de la Licenciatura: Medicina Veterinaria y Zootecnia

Cuatrimestre: 4° Cuatrimestre

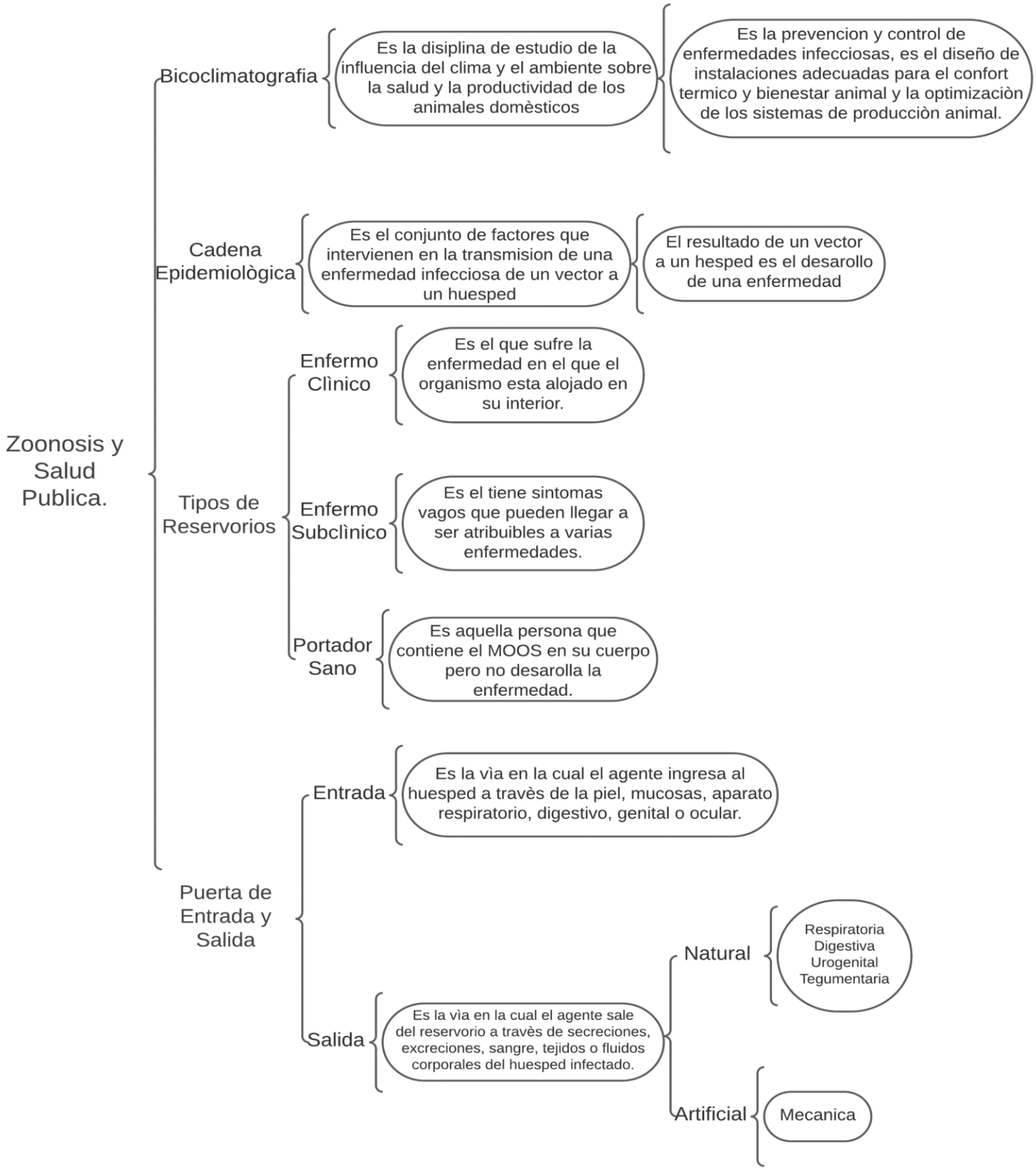
Zoonosis y Salud Publica.
Bicoclimatografia
Es la disiplina de estudio de la influencia del clima y el ambiente sobre la salud y la productividad de los animales domèsticos
Es la prevencion y control de enfermedades infecciosas, es el diseño de instalaciones adecuadas para el confort termico y bienestar animal y la optimizaciòn de los sistemas de producciòn animal.
Cadena Epidemiològica
Es el conjunto de factores que intervienen en la transmision de una enfermedad infecciosa de un vector a un huesped
El resultado de un vector a un hesped es el desarollo de una enfermedad
Tipos de Reservorios
Enfermo Clìnico
Es el que sufre la enfermedad en el que el organismo esta alojado en su interior.
Enfermo Subclìnico
Es el tiene sintomas vagos que pueden llegar a ser atribuibles a varias enfermedades.
Portador Sano
Es aquella persona que contiene el MOOS en su cuerpo pero no desarolla la enfermedad.
Puerta de Entrada y Salida
Entrada
Es la vìa en la cual el agente ingresa al huesped a travès de la piel, mucosas, aparato respiratorio, digestivo, genital o ocular.
Salida
Es la vìa en la cual el agente sale del reservorio a travès de secreciones, excreciones, sangre, tejidos o fluidos corporales del huesped infectado.
Natural
Respiratoria
Digestiva
Urogenital
Tegumentaria
Artificial
Mecanica