

UDS

Nombre de los alumnos: Juan Daniel López A.

Nombre del tema: “ Súper nota enfermedades zoonóticas”

Parcial: 4.-

Nombre de la Materia: “Zoonosis y salud pública”

Nombre del profesor: Mvz. Gonzalo Rodríguez R.

Nombre de la Licenciatura: “Medicina veterinaria y zootecnia”

Cuatrimestre: 4.-

Lugar y Fecha de elaboración: 27/11/2023 Comitán de Domínguez Chiapas México.

“ENFERMEDADES ZONOTICAS”



Brote

Se hace en pleno curso de la Epidemia, ya que siempre debería ir acompañada de una intervención o acción, denominado como el aumento repentino de una enfermedad, cuando los casos superan perspectivas. **Existe 3 fases:**

Fase I: investigación y análisis preliminar de la información.

Fase II: Ampliación de la investigación y análisis.

Fase III: conclusiones y recomendaciones.



“Enfermedades zoonoticas”

Son enfermedades que se transmiten de forma natural de los animales vertebrados al hombre y viceversa que, para su transmisión requiere sólo la presencia de un huésped vertebrado para mantener el patógeno.

Más frecuentes;

(**Rabia, gripe aviar, brucelosis, ébola, tuberculosis etc**)

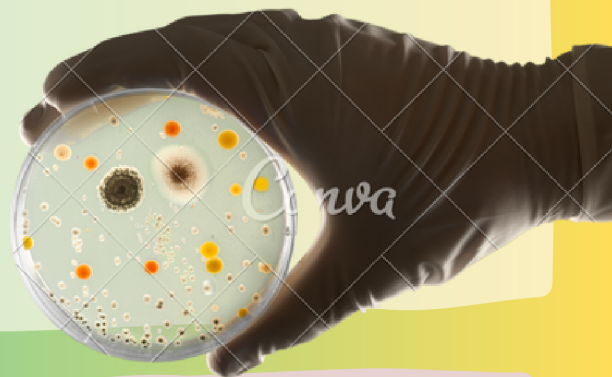

Rabia

La Rabia es una enfermedad del sistema nervioso central, altamente infecciosa, de curso invariablemente fatal, cuando se manifiestan los signos la muerte ocurre en aproximadamente 10 días. Los signos más frecuentes de esta zoonosis son parálisis y cambios de conducta como anorexia, aprehensión, nerviosismo, irritabilidad e hiper excitabilidad etc.



Brucelosis

Los humanos generalmente contraen la enfermedad por contacto directo con animales infectados, por comer o beber productos animales contaminados o por inhalar agentes transmitidos por el aire. La brucelosis humana tiene graves consecuencias para la salud pública, es una enfermedad que se da en todo el mundo y está sujeta a notificación en la mayoría de los países. Afecta a personas de todas las edades y de ambos sexos.

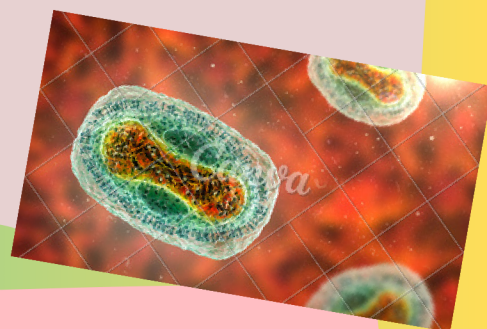

“Tuberculosis”

La Tuberculosis se disemina a través del aire, cuando una persona con TB pulmonar tose, estornuda o habla. La transmisión de la enfermedad se origina por el contacto con animales domésticos o salvajes infectados la transmisión habitual es a través de la vía respiratoria

Principales síntomas

- Debilidad progresiva.
- Pérdida de apetito.
- Pérdida de peso.
- Fiebre fluctuante.
- Tos seca intermitente y dolorosa.
- Aceleración de la respiración (taquipneas)
- dificultad de respirar (disnea).
- Diarreas

