

**Nombre de alumno:**

**Renato Villalobos**

**Robledo**

**Nombre del profesor:**

**Samantha guillen**

**Pohlenz**

**Nombre del trabajo:**

**tracto digestivo**

**Materia: anatomía**

**Grado: Primero**

**Grupo: B**

**13 octubre del 2023**

# Tracto digestivo de los equinos



¿Qué es? Esófago

Intestino delgado De divide en: Estómago Intestino grueso

Es el sistema de órganos responsable de la digestión y absorción de alimentos en el cuerpo. El tracto gastrointestinal (GI) del caballo es bastante complejo y está diseñado para procesar grandes cantidades de fibra vegetal, ya que los caballos son animales herbívoros.

Se divide en :

## Boca



La digestión comienza en la boca, donde los caballos mastican los alimentos para descomponerlos en trozos más pequeños, aumentando así la superficie para la acción de las enzimas digestivas, la enzima digestiva presente en su saliva es la amilasa salival.

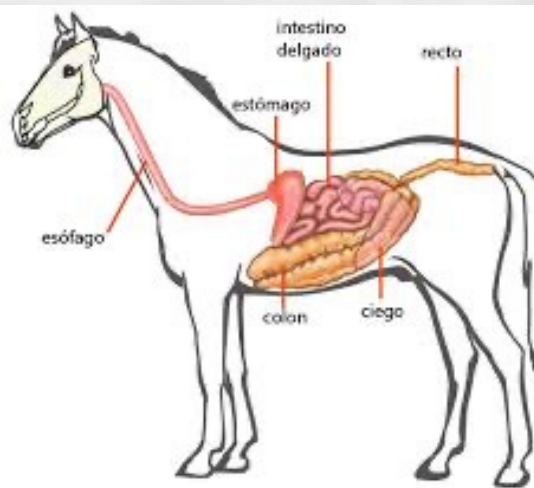

## Esofago

Después de ser masticado, el alimento pasa por el esófago, un tubo muscular que lleva el alimento hacia el estómago a través de contracciones musculares coordinadas llamadas peristaltismo.

## Estómago

Secciones del estómago

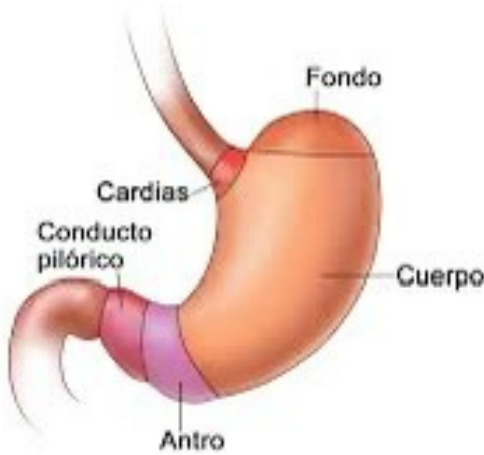

El estómago del caballo es relativamente pequeño en comparación con su tamaño corporal y tiene una capacidad de aproximadamente 15-20 litros. A diferencia de los humanos, los caballos secretan ácido gástrico constantemente, lo que los hace propensos a problemas gástricos como las úlceras.

## Intestino delgado

Desde el estómago, el alimento parcialmente digerido entra en el intestino delgado, donde se lleva a cabo la mayor parte de la digestión y absorción de nutrientes. Las enzimas pancreáticas y biliares ayudan a descomponer los nutrientes para que puedan ser absorbidos por el cuerpo



## Intestino grueso

El intestino grueso del caballo es extremadamente grande y está dividido en varias secciones: el ciego, el colon y el recto. Aquí, se lleva a cabo la fermentación de la fibra vegetal gracias a las bacterias que descomponen la celulosa en componentes más simples que pueden ser digeridos y utilizados como energía. Esta fermentación es crucial para la digestión eficiente de la fibra en la dieta del caballo.

## ciego

Es una estructura en forma de bolsa donde ocurre la fermentación inicial de la fibra. Es un órgano especialmente desarrollado y actúa como una cámara de fermentación donde las bacterias descomponen la fibra vegetal en sustancias digeribles.

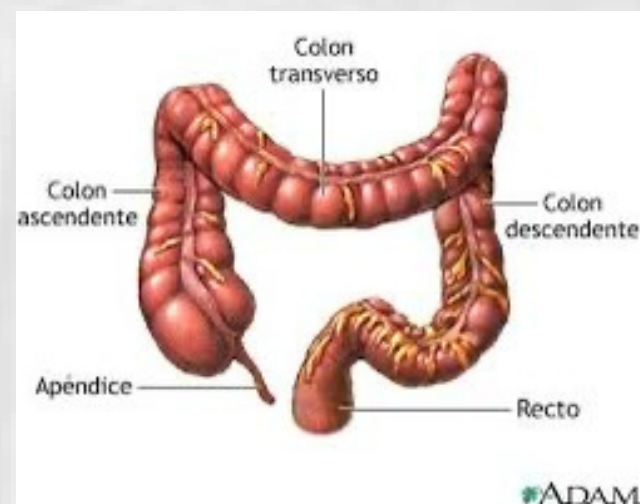

# Colon

El colon es donde se completa la fermentación de la fibra. Aquí, las bacterias descomponen la celulosa en compuestos más simples que pueden ser absorbidos.

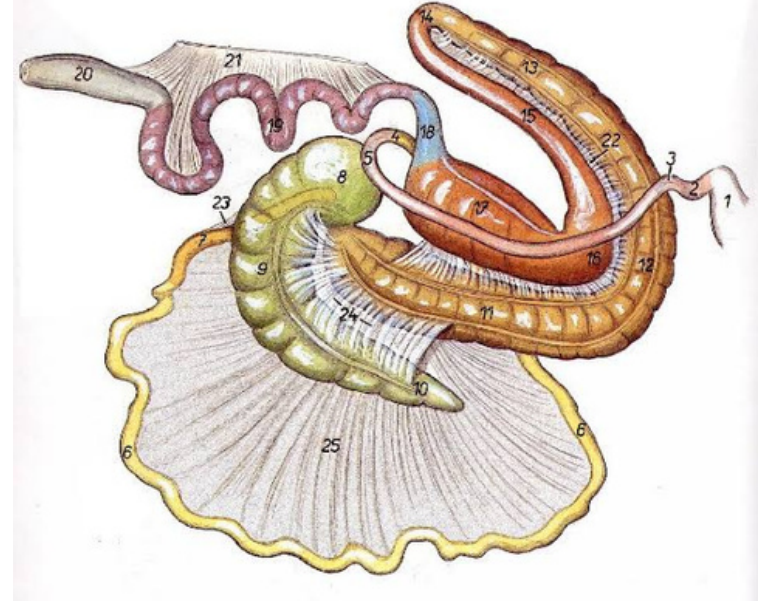

# recto y ano

Al final del tracto gastrointestinal, los residuos no digeridos se compactan en heces que se eliminan a través del recto y el ano.

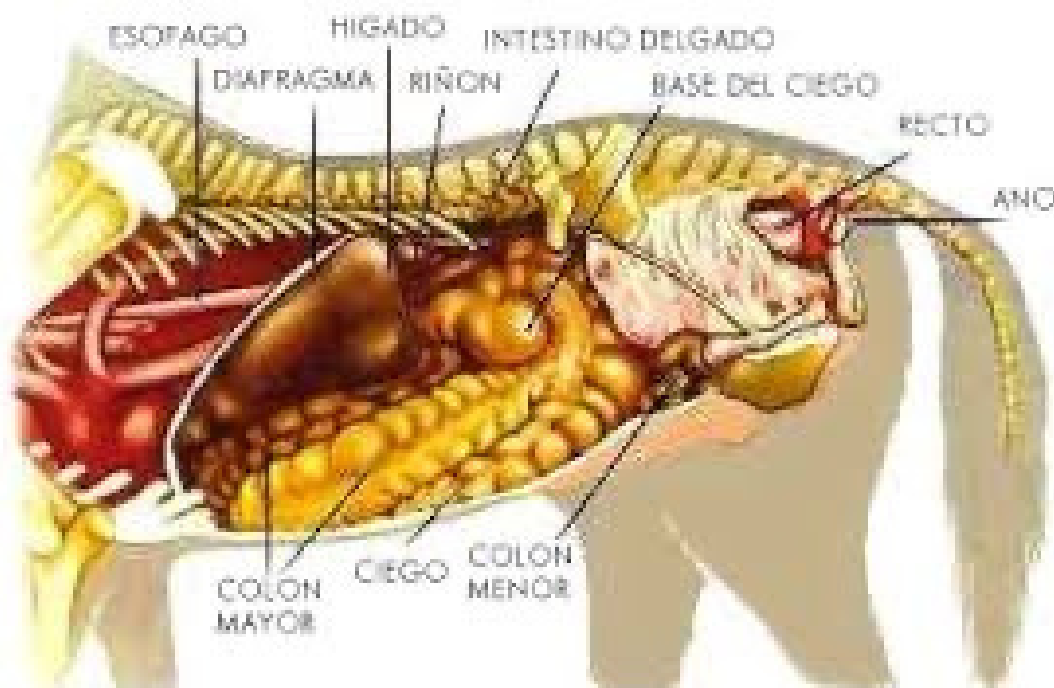

Su masa corporal es de Masa Corporal: 700 – 1,000 kg (Heavy)