



**Nombre de alumno: Sebastián Urbina  
Sánchez**

**Nombre del profesor: Samantha Guillen  
Pohlenz**

**Nombre del trabajo: Ciclo estral.**

**Materia: Antónima.**

**Grado: 1**

**Grupo: B**

Comitán de Domínguez Chiapas a 12 de noviembre de 2023.

# CICLO ESTRAL EN LAS HEMBRAS CANINAS

EL CICLO ESTRAL, TAMBIÉN CONOCIDO COMO CICLO REPRODUCTIVO O CICLO SEXUAL, ES EL PROCESO FISIOLÓGICO RELACIONADO CON SU CAPACIDAD REPRODUCTIVA. A DIFERENCIA DE OTRAS ESPECIES LAS PERRAS SON POLIESTRAS, LO QUE SIGNIFICA QUE PUEDEN EXPERIMENTAR VARIOS CICLOS ESTRO DURANTE UN AÑO.

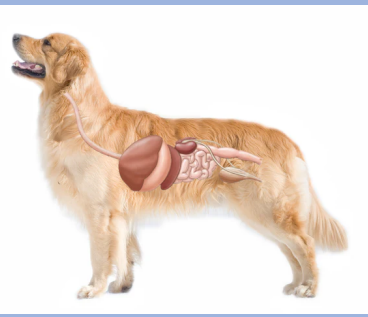

## PROESTRO

Su duración es de 2-30 días, en esta etapa la hembra atrae al macho, pero no lo acepta. La vulva se ve aumentada, enrojecida, salida de flujo serosangriento a través de los labios bulbares.

Las estructuras ováricas que se forman son folículos en crecimiento.



## ESTRO

Su duración es de 2-20 días, es donde la hembra comienza a aceptar al macho, La vulva continua inflamada y la secreción serosanguinolenta puede continuar los primeros días. fase en la que la perra es receptiva a la monta y puede quedar embarazada.

Las estructuras ováricas que se forman son los folículos terciarios que ovulan al inicio de esta etapa.



## DIESTRO

Su duración es de 60- 65 días en perras gestantes y de 70 a 80 en perras vacías. El comportamiento de la hembra es tranquilo y no atrae al macho ni hay flujo bulbar.



## ANESTRO.

Su duración es de 4 a 10 meses, después del diestro, algunas perras pueden entrar en la fase de anestro, que es un período de inactividad sexual.

El anestro puede durar varios meses y es un tiempo en el que no hay actividad reproductiva.

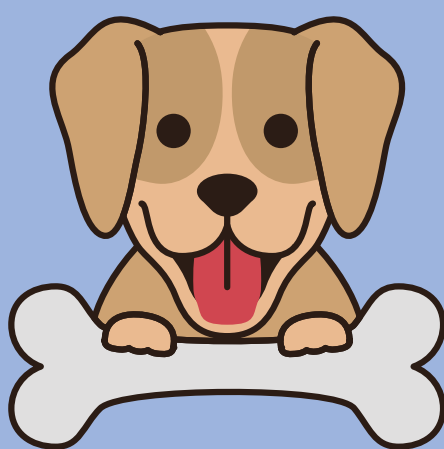

# BIBLIOGRAFIA

ma., 2023, manual de practicas en manejo reproductivo del perro