Nombre de alumno: Velázquez Pérez Hannia Jolette.

Nombre del profesor: Samantha Guillen Pohlenz.

Nombre del trabajo: Mapa conceptual (capas de piel).

Materia: Anatomía comparativa y necropsias.

Grado: Primero.

Grupo: B.

Comitán de Domínguez Chiapas a 22 de Septiembre de 2023.

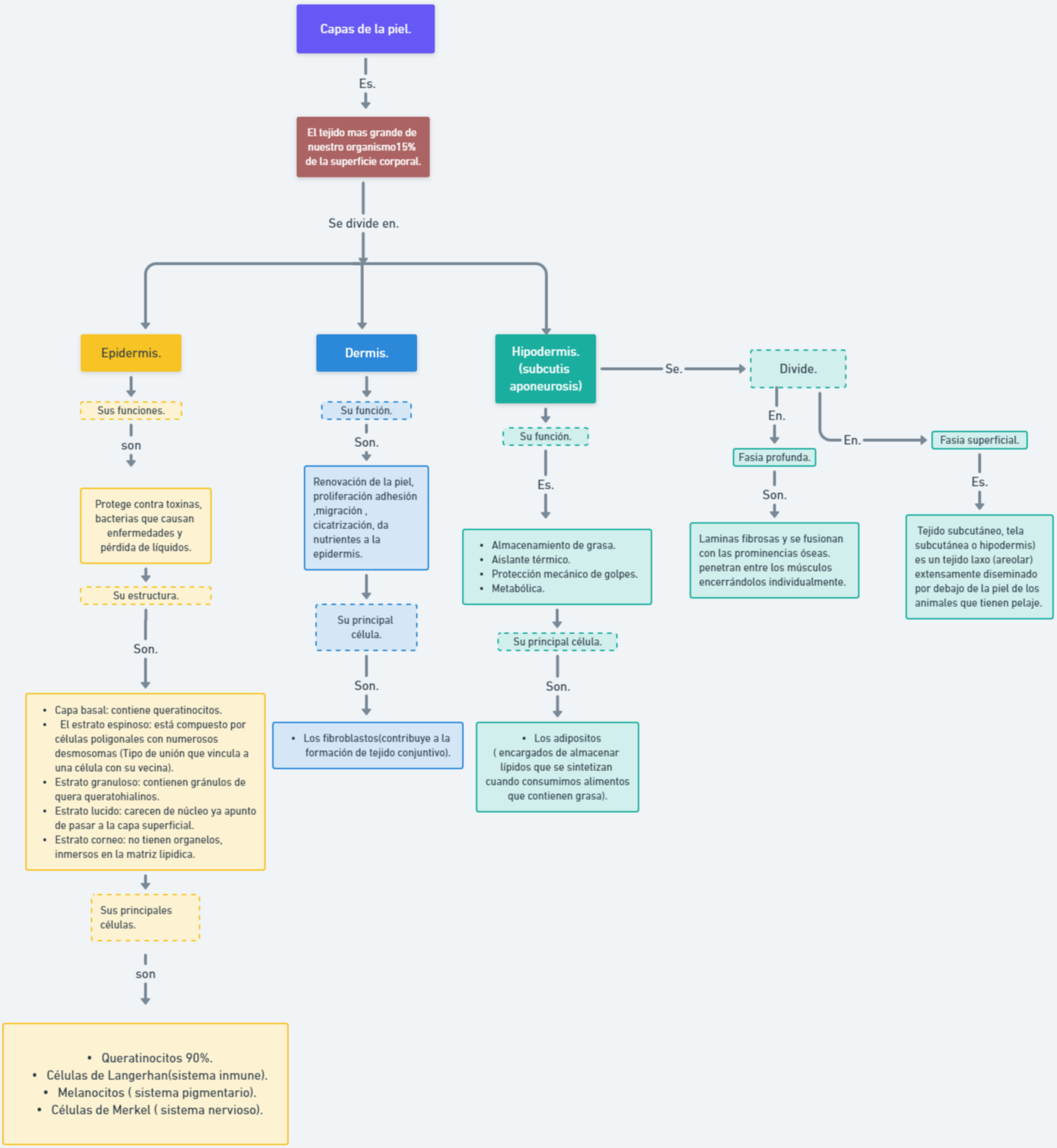

ANATOMÍA COMPARATIVA Y NECROPSIAS. (2005, 18 de agosto). UDS Mi Universidad. https://plataformaeducativauds.com.mx/(2023, 21 de septiembre).

Made with Whimsical