Mapa conceptual

Nombre del Alumno: Nevi Sherly García Rodríguez

Nombre del tema: Primeras noticias históricas

Parcial: 1

Nombre de la Materia: introducción a la historia de la medicina veterinaria y zootecnia

Nombre del profesor: M.V.Z Gonzalo Rodríguez Rodríguez

Nombre de la Licenciatura: Medicina veterinaria y zootecnia

Cuatrimestre: 1

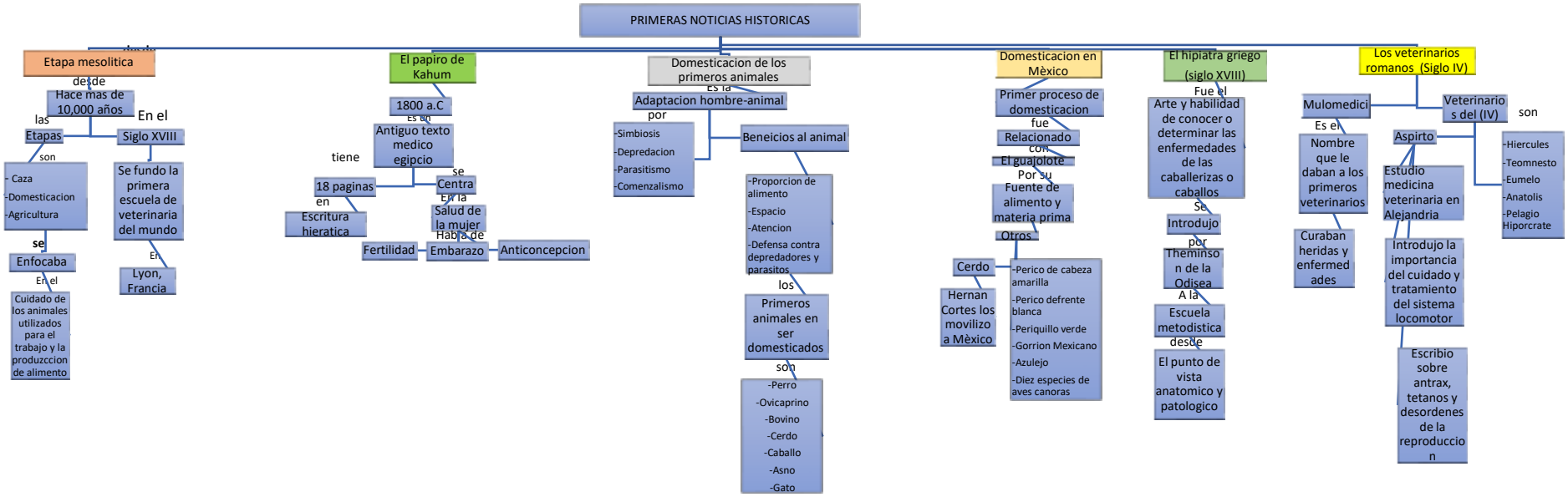
PRIMERAS NOTICIAS HISTORICAS
Etapa mesolitica
desde
Hace mas de 10,000 años
las
Etapas
son
- Caza
-Domesticacion
-Agricultura
se
Enfocaba
En el
Cuidado de los animales utilizados para el trabajo y la produzccion de alimento
En el
Siglo XVIII
Se fundo la primera escuela de veterinaria del mundo
En
Lyon, Francia
El papiro de Kahum
1800 a.C
Es un
Antiguo texto medico egipcio
tiene
18 paginas
en
Escritura hieratica
se
Centra
En la
Salud de la mujer
Habla de
Fertilidad
Embarazo
Anticoncepcion
Domesticacion de los primeros animales
Es la
Adaptacion hombre-animal
por
-Simbiosis
-Depredacion
-Parasitismo
-Comenzalismo
Beneicios al animal
-Proporcion de alimento
-Espacio
-Atencion
-Defensa contra depredadores y parasitos
los
Primeros animales en ser domesticados
son
-Perro
-Ovicaprino
-Bovino
-Cerdo
-Caballo
-Asno
-Gato
Domesticacion en Mèxico
Primer proceso de domesticacion
fue
Relacionado con
El guajolote
Por su
Fuente de alimento y materia prima
Otros
Cerdo
Hernan Cortes los movilizo a Mèxico
-Perico de cabeza amarilla
-Perico defrente blanca
-Periquillo verde
-Gorrion Mexicano
-Azulejo
-Diez especies de aves canoras
El hipiatra griego (siglo XVIII)
Fue el
Arte y habilidad de conocer o determinar las enfermedades de las caballerizas o caballos
Se
Introdujo
por
Theminson de la Odisea
A la
Escuela metodistica
desde
El punto de vista anatomico y patologico
Los veterinarios romanos (Siglo IV)
Mulomedici
Es el
Nombre que le daban a los primeros veterinarios
Curaban heridas y enfermedades
Veterinarios del (IV)
son
-Hiercules
-Teomnesto
-Eumelo
-Anatolis
-Pelagio
Hiporcrate
Aspirto
Estudio medicina veterinaria en Alejandria
Introdujo la importancia del cuidado y tratamiento del sistema locomotor
Escribio sobre antrax, tetanos y desordenes de la reproduccion