



**Nombre de alumno: Sayuri Azucena Salinas Aguilar**

**Nombre del profesor: Samantha Guillen Pohlenz**

**Nombre del trabajo: Super nota**

**Materia: Anatomía**

**Grado: 1**

**Grupo: A**

**PASIÓN POR EDUCAR**

Comitán de Domínguez Chiapas a 11 de noviembre de 2023

# PERRA



## Proestro:

Comienza con el sangrado vaginal y termina cuando la perra acepta la monta. Tiene una duración aproximada de 8-11 días.

## Estro

Esta fase es cuando la hembra acepta ser montada por el macho y cuando hay más posibilidades de que se quede preñada. Tiene una duración aproximada de 5-10 días. La secreción vaginal disminuye y adquiere un tono más marrón.



## PROESTRO ESTRO DIESTRO ANESTRO

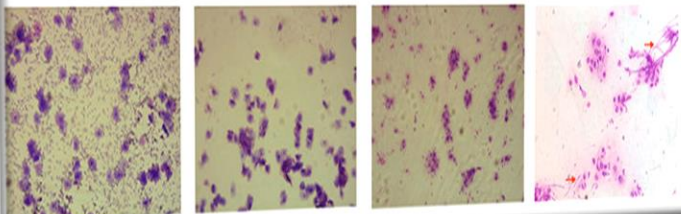

## Diestro

El diestro comienza cuando la hembra vuelve a rechazar al macho para la monta y tiene una duración aproximada de 2-3 meses. Las secreciones vaginales van desapareciendo hasta convertirse en mucosas y la vulva se va reduciendo hasta su tamaño habitual.

## Anestro

Fase de reposo sexual que tiene una duración aproximada de 4-5 meses y acaba cuando comienza un nuevo ciclo. Las diferentes etapas de ciclo sexual pueden condicionar nuestra vida y la de nuestra perrita.