

VISITA DOMICILIARIA

¿QUÉ ES?

Es una intervención que consiste en el desplazamiento de uno o más profesionales de salud, en este caso la enfermera o enfermero, al hogar de una persona, familia o comunidad con el objetivo de proporcionar atención, evaluación, educación y seguimiento en relación a sus necesidades de salud.

FASES DE LA VISITA DOMICILIARIA

La visita domiciliaria es una herramienta utilizada por profesionales en diversas áreas, cómo salud, trabajo social, educación, entre otras cosas, para ofrecer servicios, recolectar información o intervenir en un contexto específico.



2. ACERCAMIENTO

- Llegada al domicilio, presentación y identificación.
- Establecer un ambiente de confianza y respeto
- Explicar el propósito y los objetivos de la visita.



1. PREPARACIÓN DE LA VISITA:

- Definir el objetivo de la visita.
- revisar la información disponible sobre la familia o individuo.
- Seleccionar y preparar los materiales o herramientas necesarias.
- Programar la visita, considerando la disponibilidad de los residentes.

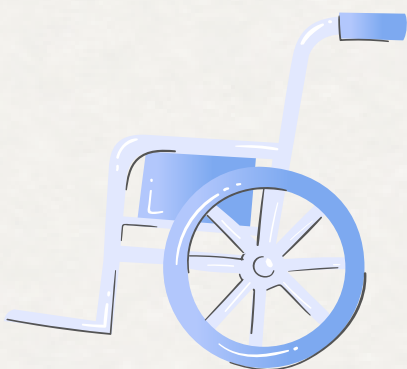

3. RECOLECCIÓN DE INFORMACIÓN:

- Observación del entorno y del comportamiento de las personas presentes.
- Entrevista a los residentes teniendo en cuenta la confidencialidad.
- Utilización de instrumentos o herramientas específicas, si es necesario (cómo cuestionarios, tests, entre otros).

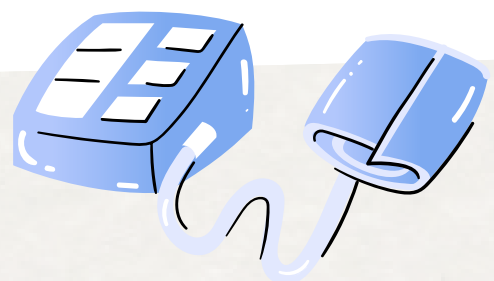

VISITA DOMICILIARIA

4. INTERVENCIÓN (SI CORRESPONDE).

- Brindar orientación, apoyo, asesoramiento, o cualquier otra acción específica requerida.
- realizar actividades educativas o terapéuticas, si es necesario.



6. RETROALIMENTACIÓN

- Compartir observaciones y conclusiones con la persona o familia visitada, si es adecuado.
- Brindar recomendaciones, si es necesario.
- Aclarar dudas y responder a preguntas.



5. REGISTRO:

- Tomar notas durante o inmediatamente después de la visita.
- Registrar observaciones, datos recogidos y acciones realizadas.

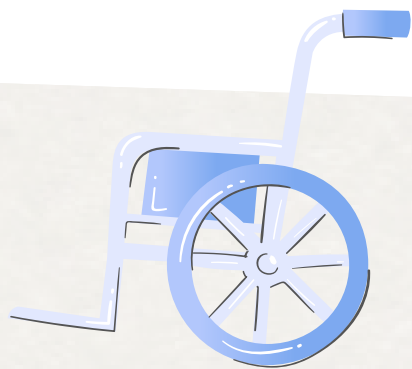

7. INFORMACIÓN DE LA VISITA:

- Agradecer la colaboración y cooperación.
- Coordinar una próxima visita, si es necesario.
- Despedirse de manera cordial.

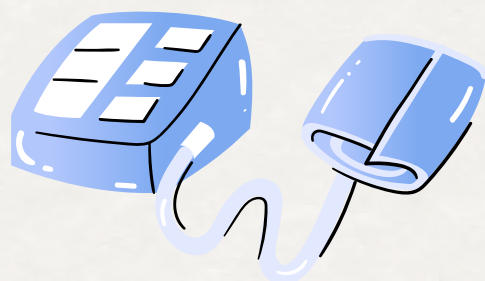

VISITA DOMICILIARIA

OBJETIVOS DE LA VISITA DOMICILIARIA.

La visita domiciliar es una herramienta que se utiliza en diversas disciplinas y contextos, por lo que sus objetivos pueden variar según propósito y el ámbito en el que se aplique.



OBJETIVOS GENERALES:

- Establecer un vínculo de confianza: generar un ambiente de respeto y empatía con la persona o familia visitada.
- Observar y evaluar: adquirir un conocimiento directo y profundo de la situación real y del entorno en el que vive la persona o familia.
- Invertir de forma personalizada: proporcionar atención, apoyo o asesoramiento de acuerdo con las necesidades específicas destacadas.

OBJETIVOS ESPECÍFICOS EN LA SALUD:

- Destacar y evaluar problemas de salud en su contexto real.
- Realizar seguimientos médicos o terapéuticos.
- Evitar las condiciones del hogar y el entorno relacionados con la salud.
- Brindar educación sanitaria y promover prácticas saludables.



VENTAJAS Y DESVENTAJAS DE LA VISITA DOMICILIARIA:

- Conocimiento directo del entorno: permite obtener una perspectiva real y concreta del ambiente en el que vive la persona.
- Personalización de la intervención: al conocer de primera mano la situación y las necesidades, se pueden diseñar intervenciones más adecuadas.
- Establecimiento de confianza: la visita al domicilio puede generar un ambiente de confianza y cercanía, facilitando la comunicación y la colaboración.

