



**Nombre de alumno: Karen Mayte
Marroquín Morales.**

**Nombre del profesor: Marcos Jhodany
Arguello Gálvez.**

**Nombre del trabajo. Algoritmo de RCP
avanzado.**

PASIÓN POR EDUCAR

**Materia: Enfermería en urgencias
desastres.**

Grado: 7mo cuatrimestre.

Grupo: B

Algoritmo de paro cardíaco en adultos: Actualización de 2015

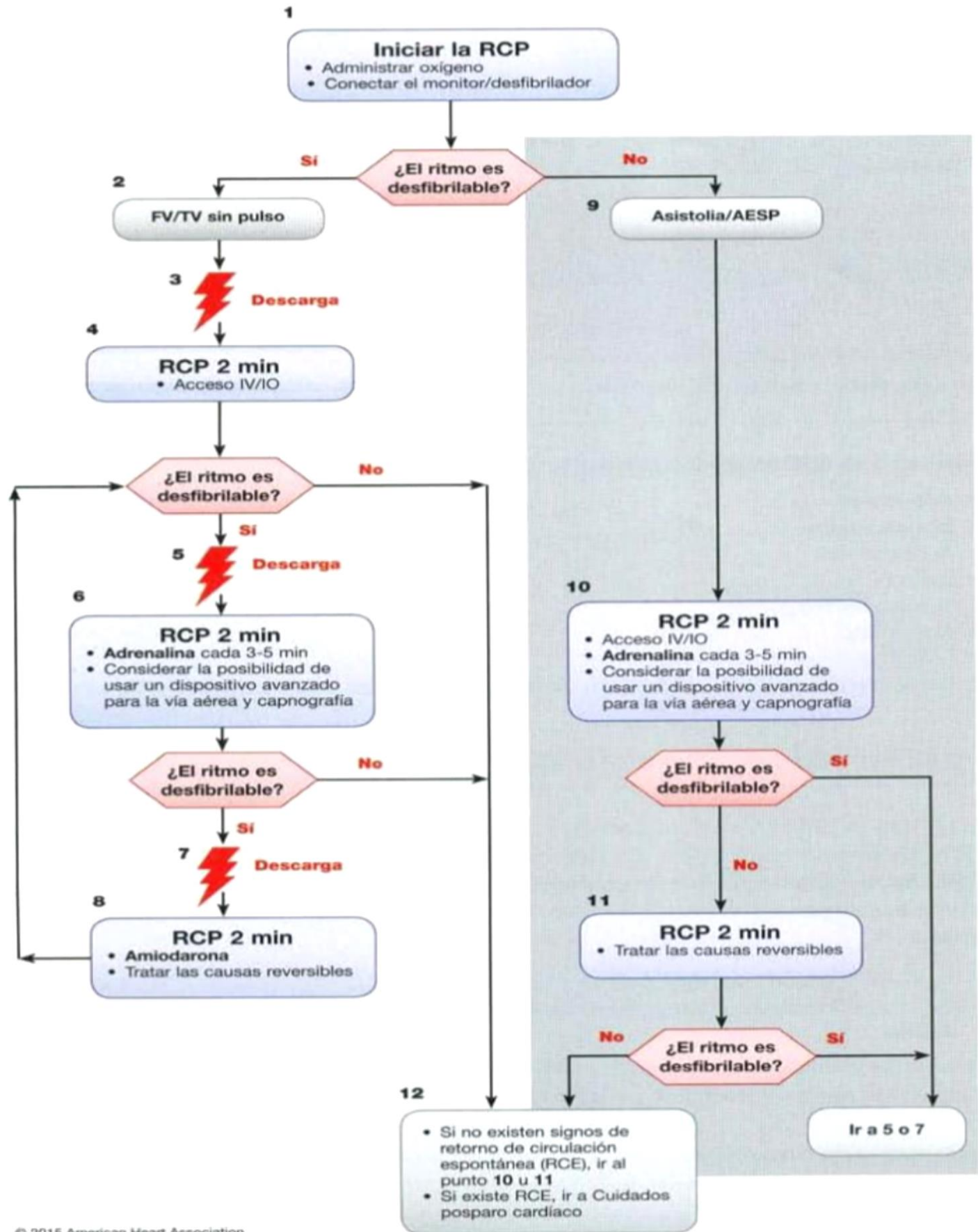

Si no existen signos de retorno de circulación espontánea (RCE), ir al punto 10 u 11. Si existe RCE, ir a Cuidados posparo cardíaco