



**Nombre de alumno: Paola del
Carmen Zarquiz Aguilar**

**Nombre del profesor: María del
Carmen López Silba**

**Nombre del trabajo: Mapa
conceptual**

**Materia: Enfermería en el cuidado
del niño y el adolescente**

Grado: 7°

Grupo: "A"

Comitán de Domínguez Chiapas a 02 de Diciembre de 2023.

VIGILANCIA EPIDEMIOLÓGICA

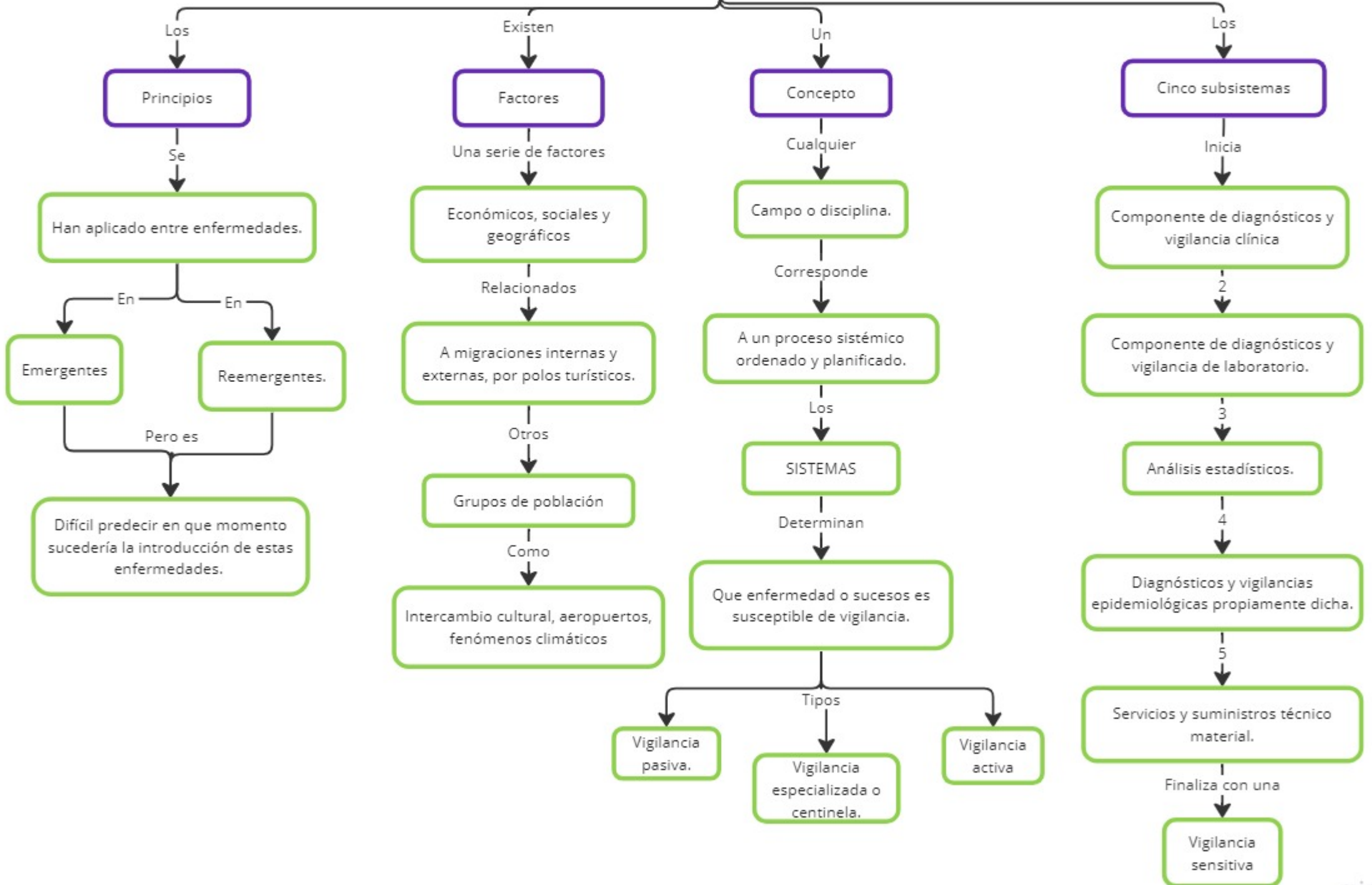

VIGILANCIA EPIDEMIOLÓGICA

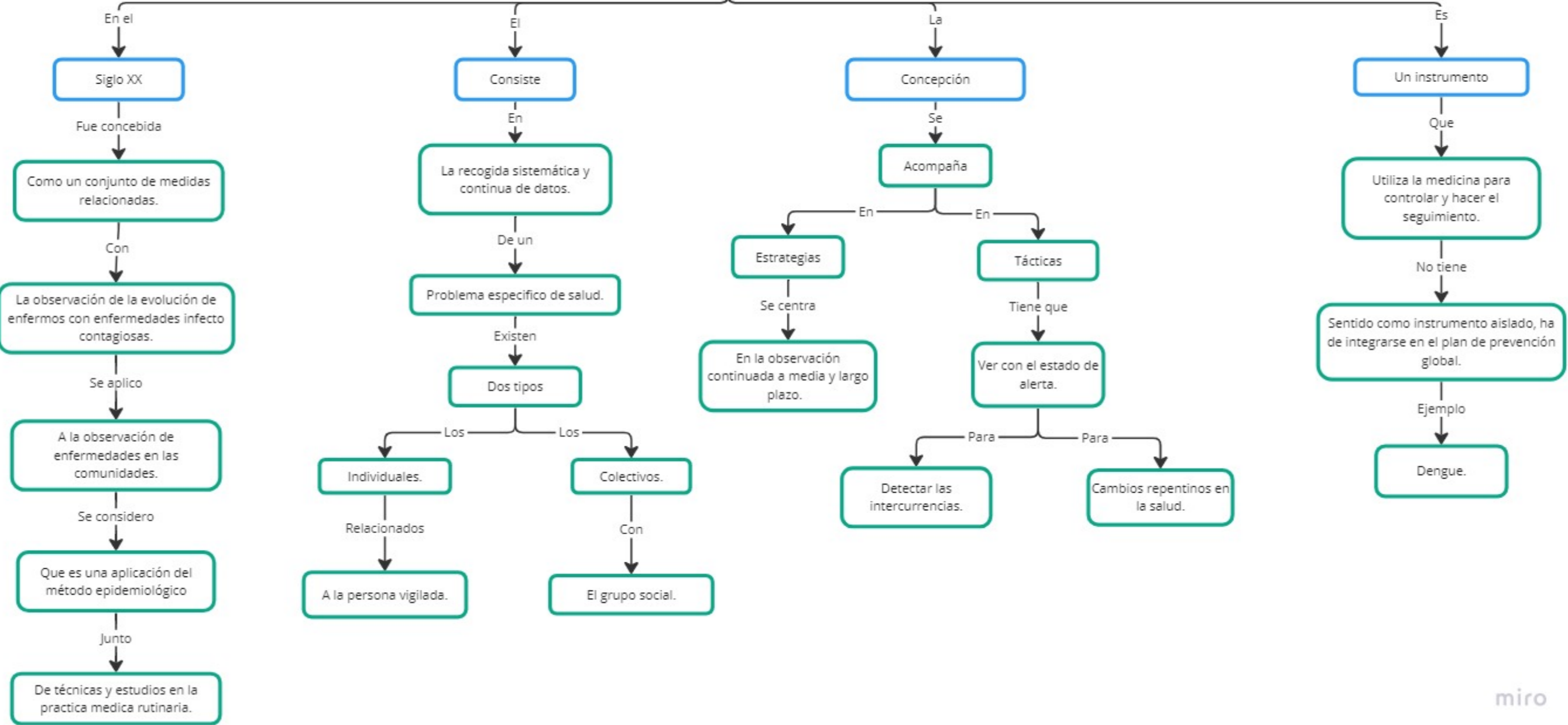

CONCLUSIÓN

Dando como finalizado dicho trabajo tengo que aclarar que esta en dos partes debido a que si lo hacía junto sería demasiado grande y no tendría una buena visualización.

De este modo podemos finalizar que tener que hacer un vigilancia es un proceso complejo ya que hay que tomar en cuenta demasiados factores para poder hacer una vigilancia de calidad, y el como ser conscientes que este tipo de vigilancia a tenido varios años de existencia, el cual tenemos que verificar con precisión cada una de estas etapas y técnicas para hacer una mejor vigilancia.

(UDS, 2023)

Referencias

UDS. (01 de Diciembre de 2023). *Plataforma Educativa UDS*. Obtenido de Plataforma Educativa

UDS:

<https://plataformaeducativauds.com.mx/assets/docs/libro/LEN/2cf0e97f5ddbc3db3b191822ce3a843a-LC->

[LEN703%20ENFERMERIA%20EN%20EL%20CUIDADO%20DEL%20NI%C3%91O%20Y%20EL%20ADOLESCENTE.pdf](https://plataformaeducativauds.com.mx/assets/docs/libro/LEN/2cf0e97f5ddbc3db3b191822ce3a843a-LC-LEN703%20ENFERMERIA%20EN%20EL%20CUIDADO%20DEL%20NI%C3%91O%20Y%20EL%20ADOLESCENTE.pdf)