



Mi Universidad

Mapa conceptual

Nombre del Alumno: Adamari Zúñiga Villatoro

Nombre del tema: Vigilancia epidemiológica

Parcial: 4

Nombre de la Materia: Enfermería en el cuidado del niño y adolescente

Nombre del profesor: María del Carmen López Silba

Nombre de la Licenciatura: Enfermería

Cuatrimestre: 7



VIGILANCIA EPIDEMIOLOGICA

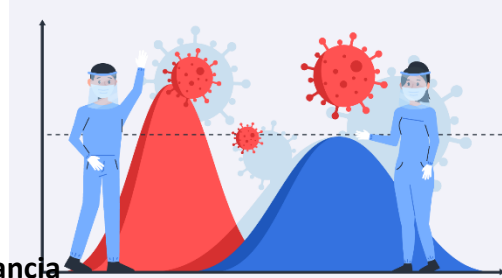

Consiste en

Importancia

Recogida sistémica y continua de datos

Facilitan la formulación de orientaciones sobre bases.

De un

Problema específico de salud

Aportan mayor beneficio para la toma de decisiones.

Análisis

Previenen y actúan con más precisión y efectividad.

Interpretación

Utilización en la planeación

Mayor nivel de análisis y utilización de la información.

Implementación y evaluación

De

Programas de salud

Se ejerce mediante

Observación continuada

Riesgos

De

Factores de riesgo

Permiten conocer la situación de los problemas de salud.

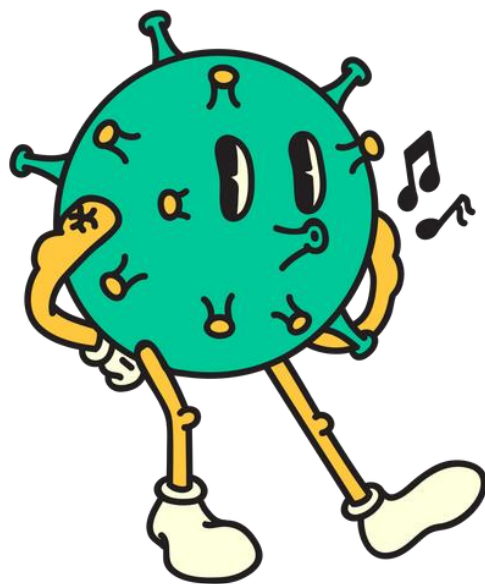



VIGILANCIA EPIDEMIOLOGICA



Enfermedades susceptibles

Aquellas que constituyen un problema de salud.

Por

Alta prevalencia

Incidencia

Mortalidad

Componentes

Entrada

Recolección de datos

Procesamiento

Análisis e interpretación

Salida

Propuesta y ejecución de las acciones.

Retroalimentación

Evaluación de resultados y del sistema.

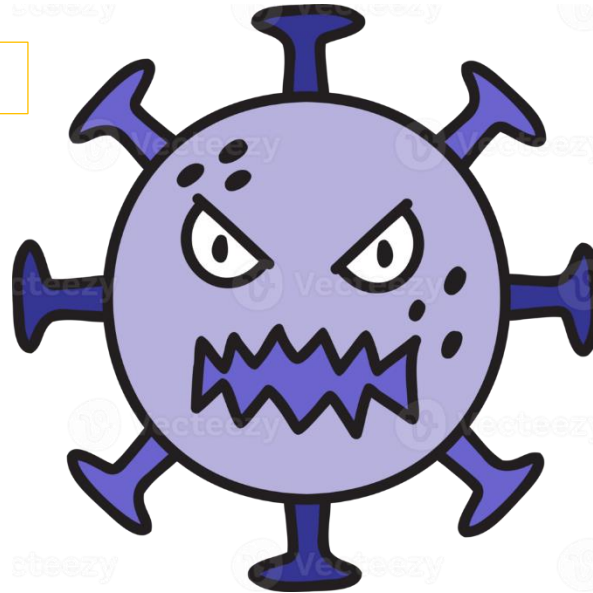

Subsistemas de vigilancia

Compuesto por cinco

Componente de diagnóstico y vigilancia clínica.

Componente de diagnóstico y vigilancia de laboratorio.

Análisis estadístico

Diagnóstico y vigilancia epidemiológica propiamente dicha.

Servicios y suministro técnico material.

VIGILANCIA EPIDEMIOLOGICA

Funciones de la enfermera

Detectar e informar la aparición de eventos de salud.

Vigilar el comportamiento de factores de riesgo.

Participar en la ejecución de acciones que permitan el control de los eventos de salud.

Identificar y participar en la capacitación de líderes de la comunidad en elementos básicos.

Realizar investigaciones que permitan el mejor conocimiento de los problemas de salud.



CONCLUSION

En conclusion la vigilancia epidemiologica es un proceso continuo, sistematico, practico, de observacion y de evaluacion permanente de la tendencia, distribucion de casos, defunciones y de la situacion de salud de la poblacion.

Esta permite utilizar la informacion mediante la identificacion de los hechos, la recoleccion, analisis e interpretacion sistematica de los datos con los que puede observarse y anticiparse cambios para realizar las acciones oportunas, incluyendo la investigacion y medidas de control.

La enfermeria es parte importante de la vigilancia epidemiologica ya que se encarga de vigilar el comportamiento de los factores de riesgo y detectar e informar la aparicion de eventos de salud.

Bibliografía

UDS. (s.f.). Recuperado el 30 de Noviembre de 2023, de
<https://plataformaeducativauds.com.mx/assets/docs/libro/LEN/2cf0e97f5ddbc3db3b191822ce3a843a-LC-LEN703%20ENFERMERIA%20EN%20EL%20CUIDADO%20DEL%20NI%C3%91O%20Y%20EL%20ADOLESCENTE.pdf>