

**Nombre de alumno: FATIMA LIZBETH  
PONCE SOBERANO**

**Nombre del profesor: MARIA CECILIA  
ZAMORANO RODRIGUEZ**

**Nombre del trabajo: SUPER NOTA**

**Materia: PRACTICA CLINICA**

**Grado: 7 MO CUATRIMESTRE**

**Grupo: A**

# REANIMACIÓN CARDIOPULMONAR AVANZADA

## ¿QUE ES?

Son aquellas medidas que se deben aplicar para el tratamiento definitivo de una PCR. La RCP avanzada, a diferencia de la básica, requiere medios técnicos adecuados y personal cualificado y entrenado. El pronóstico de la RCP avanzada mejora cuando la RCP básica previa ha sido eficaz.



## COMO SE REALIZA

Puntos a tener en cuenta:

- Iniciar 30 compresiones torácicas seguidas de 2 ventilaciones efectivas.
- Durante el masaje cambiar de operador cada 2 minutos
- Ventilar al enfermo con las mejores herramientas de que disponga.
- Invierta 1 segundo en cada ventilación comprobando el movimiento del tórax.
- Evite la hiperventilación.
- Utilizar Oxígeno suplementario tan pronto sea posible.
- Mantener la secuencia 30:2 hasta que el paciente esté intubado y en éste caso conti nue con compresiones ininterrumpidas.
- Evitar interrumpir las compresiones en la medida de lo posible.
- Se trata de conseguir FC: 100 x' y FR: 10 x'.
- Buscar un buen acceso venoso para administrar medicación

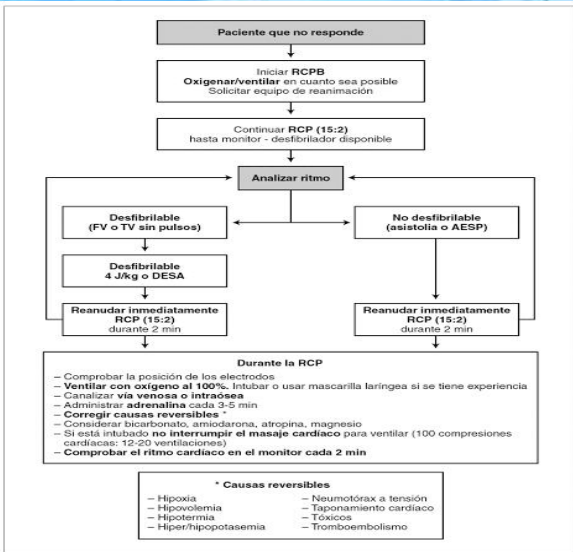

## CUALES SON LOS RITMOS LETALES

Los cuatro ritmos de paro son Fibrilación Ventricular (FV), Taquicardia Ventricular sin pulso (TVSP), Actividad Eléctrica sin pulso (AESP) y Asistolia.



## Primeros Auxilios



## 7 PASOS DEL RCP

- Paso 1: Evaluar la situación.
- Paso 2: Comprobar la conciencia.
- Paso 3: Comprobar la respiración.
- Paso 4: Llamar a los servicios de emergencia.
- Paso 5: Colocar a la persona en posición adecuada.
- Paso 6: Realizar las compresiones torácicas.
- Paso 7: Realizar la ventilación boca a boca (opcional)

## CUALES SON LAS TECNICAS

Existen varias técnicas de RCP que pueden utilizarse en función de la situación. No obstante, las técnicas más utilizadas son la RCP con compresión, la RCP estándar y la RCP con respiración artificial. La RCP sólo por compresión es una técnica de RCP simplificada que es adecuada para personas sin formación.



