



Nombre del Alumno: Yaneth Beatriz Álvarez Santiz.

Nombre del tema: RCP avanzado

Parcial: 4to.

Nombre de la Materia: práctica clínica de enfermería II

Nombre del profesor: María Cecilia Zamorano Rodríguez

Nombre de la Licenciatura: Enfermería

Cuatrimestre: 7to.

Lugar y fecha: Comita de Domínguez, a 02 de diciembre de 2023

Reanimación Cardio Pulmonar Avanzado

QUE ES

La reanimación cardio pulmonar consta de una serie de pasos que es preciso realizar de forma ordenada.

La RCP avanzada son todas las medidas que se aplican para el tratamiento definitivo de la parada, agrupadas en tres apartados fundamentales que son: vía aérea y ventilación; accesos vasculares, fármacos y líquidos; diagnóstico y tratamiento de las arritmias.

RCP incluye

Es una respuesta organizada y secuencial al paro cardíaco, e incluye

- Reconocimiento de la ausencia de respiración y circulación
- Apoyo vital básico con compresiones torácicas y respiración de rescate
- Soporte vital cardíaco avanzado (SVCA) con control definitivo de la vía aérea y el ritmo
- Tratamiento posreanimación

Guías de la American Heart Association

Si una persona tiene pérdida del conocimiento con posible paro cardíaco, primero se debe establecer la falta de respuesta y confirmar la falta de la respiración o la presencia de una respiración superficial o agónica. Luego, el reanimador debe pedir ayuda. Lo primero que se hace es activar el sistema de emergencia y, si es posible, conseguir un desfibrilador. El soporte vital básico debe iniciarse de inmediato.

Algoritmo de paro cardíaco en adultos: Actualización de 2015

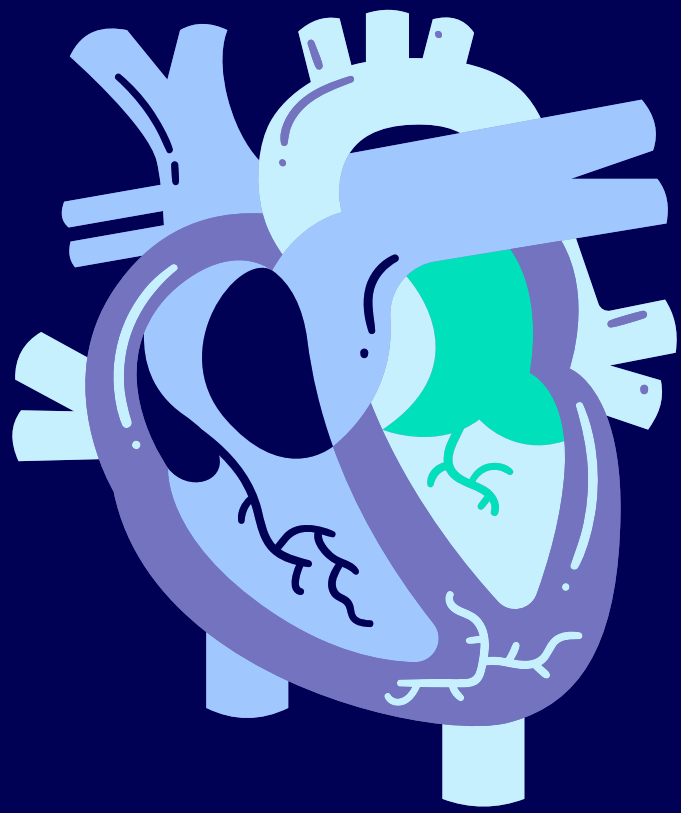
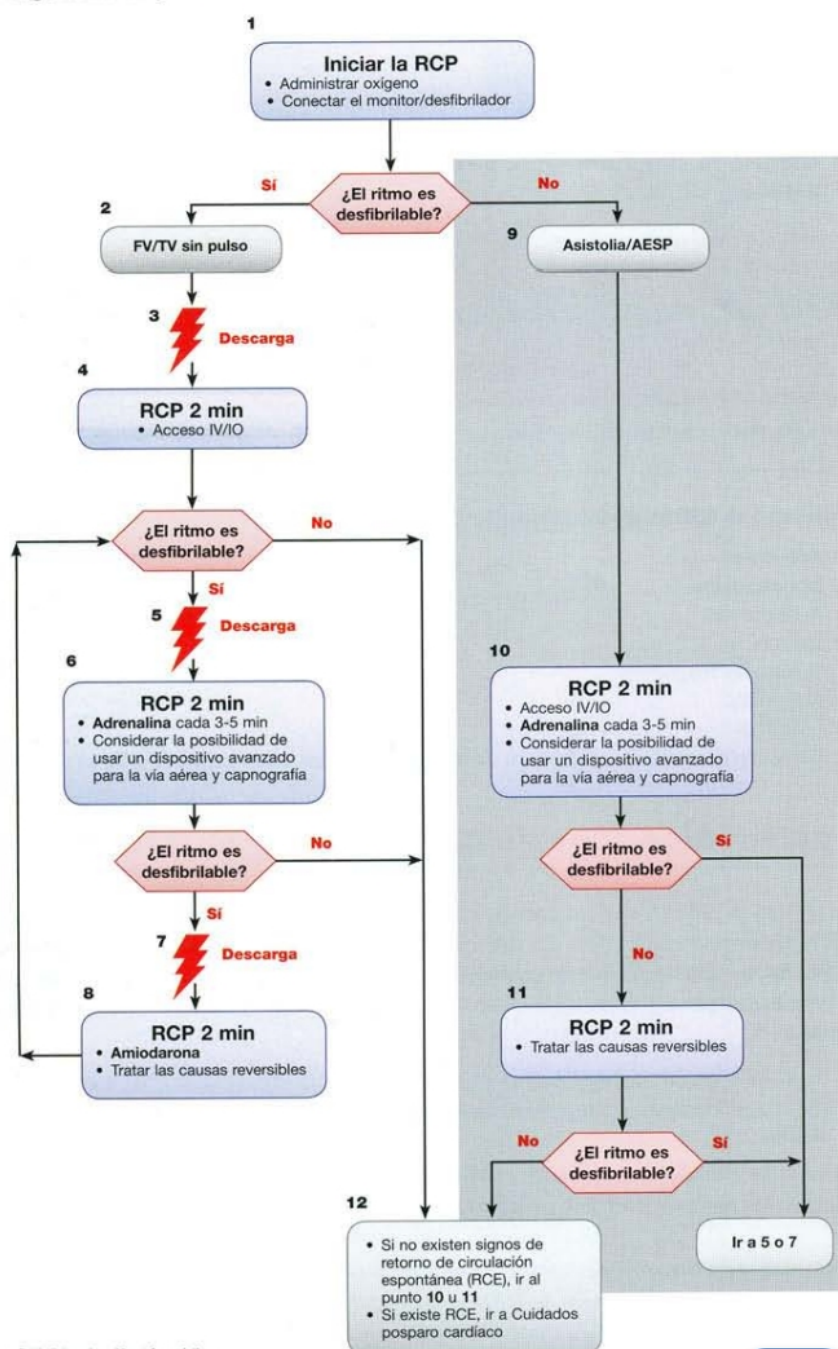

Bibliografía

<https://www.msdmanuals.com/es-mx/professional/cuidados-cr%C3%ADticos/paro-card%C3%ADaco-y-reanimaci%C3%B3n-cardiopulmonar/reanimaci%C3%B3n-cardiopulmonar-rcp-en-adultos>