



*Nombre del alumno: Ana Belén Gómez Álvarez*

*Tema: Cuidados del recién nacido*

*Parcial: 4ta unidad*

*Nombre de la materia: Enfermería en el cuidado de la mujer*

*Nombre del profesor: María del Carmen López Silba*

*Nombre de la licenciatura: Lic. en enfermería*

*Cuatrimestre: 4 "B"*

*Lugar y fecha: Comitán de Domínguez Chiapas, Noviembre de 2023.*

# CUIDADOS INMEDIATOS Y MEDIATOS DEL RECIÉN NACIDO

## Antecedentes maternos

El conocer los antecedentes maternos de enfermedades gestacionales pudiera orientar a la diferenciación y el manejo.



Algunas de estas enfermedades gestacionales (AMEG): hipertensión arterial (HTA), hipotiroidismo, Diabetes Mellitus (DM) gestacional y otra



## Material y equipo para atender al recién nacido

### Equipamiento básico

Contar con un lugar físico adecuado, con un Ambiente Térmico Neutral (26-28°C) Cuna radiante ,equipo de reanimación disponible y evaluado antes de cada parto.



### Equipo de Intubación

Laringoscopio con hojas rectas de diferente tamaño (N° 0 para prematuros y N° 1 para término) Foco y baterías de reemplazo para laringoscopio.

### Equipo de Aspiración

Fuente de aspiración controlada. Sondas de aspiración (6, 8, 10 Fr). Sonda de alimentación y jeringa de 10 -20 ml Sistema de aspiración de meconio.



### Equipo de Ventilación

Bolsa de reanimación neonatal con válvula de liberación de presión autoinflable. Máscaras faciales para recién nacido de término y prematuros. Fuente de oxígeno con flujómetro y conexiones

### Equipo de cateterización umbilical

Equipo de ropa estéril. Equipo de instrumental para cateterización. Bisturí. Cordonete. Solución antiséptica. Catéteres umbilicales 3.5 y 5 Fr

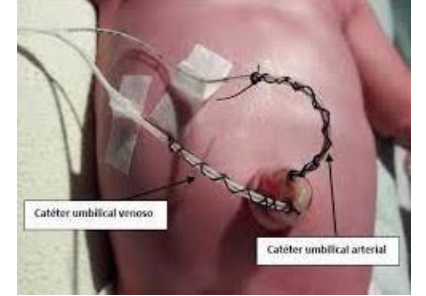

## Condiciones de la sala donde se atiende al recién nacido.

Para la atención inmediata y una eventual reanimación se debe contar con un lugar adyacente ó en la misma sala de partos.

Este debe tener condiciones de temperatura, iluminación y equipamiento necesarios para realizar la evaluación del recién nacido y los procedimientos que se realizan a todos los neonatos

El personal de enfermería debe tener formación y entrenamiento requeridos para la supervisión y procedimientos necesarios en este período.



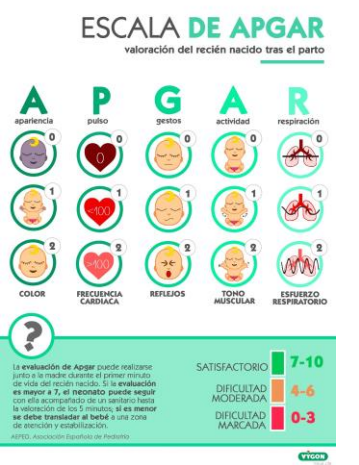

# CUIDADOS INMEDIATOS Y MEDIATOS DEL RECIÉN NACIDO

## Concepto de Cuidados Inmediatos

Los cuidados inmediatos son aquellos que se brindan al neonato en el nacimiento en los primeros 5 minutos de vida extrauterina.

Los cuidados inmediatos son los que se realizan en la sala o cuarto de parto e incluyen el asegurarse de que la vía aérea se encuentra libre, medidas para controlar la temperatura corporal, pinzar y cortar el cordón y poner al niño sobre el pecho de la madre tan pronto como sea posible.

## Clasificación de los cuidados inmediatos

**Aspiración de las secreciones de boca y nariz:** Cuando sale la cabeza del bebé, el médico aspira la boca y nariz para facilitarle la respiración. En el momento en que el niño respira por primera vez, el aire penetra en las vías respiratorias de los pulmones.

**Pinzamiento, corte y ligadura del cordón umbilical:** El médico coloca al bebé con la cabeza un poco más abajo que el resto de cuerpo de la madre (para recuperar la mayor cantidad posible de sangre para el bebé) y pinza el cordón umbilical con dos pinzas colocadas más o menos a 5 cm

**Calificación APGAR:** Una de las primeras revisiones que se realiza es el examen de APGAR. El examen de APGAR es un sistema de puntuación ideado para evaluar la condición del recién nacido al minuto y a los cinco minutos después del nacimiento.



## Concepto de Cuidados Mediatos

Los cuidados mediatos son los procedimientos que se le realizan al bebé después de los 5 minutos de vida extrauterina.

Esos procedimientos se llevarán a cabo en la sala de partos o en el cuarto de cunas, según las normas del hospital y la condición del bebé.



## Clasificación de los cuidados Mediatos

**Identificación del Recién Nacido:** Colocación de pulsera y membrete de identificación en el pecho del R.N. Colocar tarjeta con datos generales en cuna; deben registrarse los apellidos de la madre, género del R.N, fecha y hora de nacimiento, número de seguridad, servicio asignado y número de cuna.

**Prevención del síndrome hemorrágico del recién nacido:** El bebé tiene poco desarrollados los mecanismos de coagulación de la sangre, ya que su hígado es inmaduro. Para prevenir posibles complicaciones en la sala de partos, se administra a todos los recién nacidos, una inyección intramuscular de 1 mg (0.1ml) de vitamina K.

**Prevención de la conjuntivitis neonatal:** A todos los recién nacidos se les ponen unas gotas de nitrato de plata al 1%, o de algún antibiótico oftálmico (cloranfenicol) o una pomada antibiótica en los ojos para prevenir una conjuntivitis debida, normalmente, al contacto con las secreciones de la vagina de la madre.



## CONCLUSIÓN

En conclusion es importante conocer los antecedentes maternos de una mujer debido a distintas enfermedades que pueda tener y por esto mismo complicarle un embarazo, existen diferentes enfermedades que pueden afectar al producto es decir al recién nacido, tanto como a la madre, estas pueden ser la diabetes, la hipertensión, ITS entre otras, por esto es importante conocer los antecedentes maternos. Por otra parte conocimos los cuidados mediatos e inmediatos que se deben brindar al recién nacido, por parte de los cuidados inmediatos sabemos que son los cuidados que se dan los primeros cinco minutos despues de que nace el recién nacido por ejemplo aspirarle distintas secreciones que pueda tener, valorarlo con las escalas APGAR y SILVERMAN principalmente y ligar el cordón umbilical. Ahora por parte de los cuidados mediatos, estos se dan al recién nacido poco despues de los inmediatos es decir despues de los cinco minutos que ya pasaron desde que nació el recién nacido estos cuidados son la colocación de identificación al RN, colocarle la vitamina K para evitar alguna hemorragia, colocarle sus gotas de cloranfenicol, entre otros cuidados mas.

## BIBLIOGRAFIA

<https://yoamoenfermeriablog.com/2021/02/10/cuidados-inmediatos-y-mediatos/>

<https://www.studocu.com/es-mx/document/universidad-de-sotavento-ac/enfermeria-de-la-aduldez/guia-cuidados-inmediatos-y-mediatos-de-la-persona-recien-nacida/34162942>

[http://www.saludinfantil.org/Modulos\\_Neonatologia/Atencion%20Inmediata%20Neonatal.pdf](http://www.saludinfantil.org/Modulos_Neonatologia/Atencion%20Inmediata%20Neonatal.pdf)