



Mi Universidad

Mapa conceptual

Nombre del Alumno: Adriana Zohemy Roblero Ramírez

Nombre del tema: La mujer durante el embarazo

Parcial: Tercer parcial

Nombre de la Materia: Enfermería en el cuidado de la mujer

Nombre del profesor: María del Carmen López Silba

Nombre de la Licenciatura: Licenciatura de enfermería

Cuatrimestre: Cuarto cuatrimestre. Grupo "A"

Lugar y fecha de elaboración: Comitán de Domínguez, 02/11/2023

COMPLICACIONES DEL Embarazo

¿QUÉ SON?

Son el agravamiento de una enfermedad de la mujer durante el embarazo, ya existente (antes de la gestación) o ciertas afecciones que aparecen por primera vez en el período de embarazo.

CAUSAS

- ♥ Edad materna avanzada o madre adolescente.
- ♥ Diabetes.
- ♥ Hipertensión arterial.
- ♥ Obesidad o bajo peso.
- ♥ Enfermedades de transmisión sexual (ETS) y autoinmunes.
- ♥ Trombofilias.
- ♥ Embarazo previo con complicaciones.
- ♥ Embarazo múltiple.
- ♥ Consumo de alcohol, tabaco y/o drogas.
- ♥ Otras enfermedades: cardíacas, metabólicas, asma, epilepsia..

PRINCIPALES complicaciones

DIABETES GESTACIONAL



¿QUÉ ES?

Es la alteración en el metabolismo de los carbohidratos que se detecta por primera vez durante el embarazo y se traduce en una insuficiente adaptación a la insulina.

PREECLAMPSIA



¿QUÉ ES?

Complicación del embarazo, por comienzo o empeoramiento de hipertensión, niveles altos de proteína en orina que indique proteinuria o daño de órganos después de las 20 semanas de gestación.

ECLAMPSIA

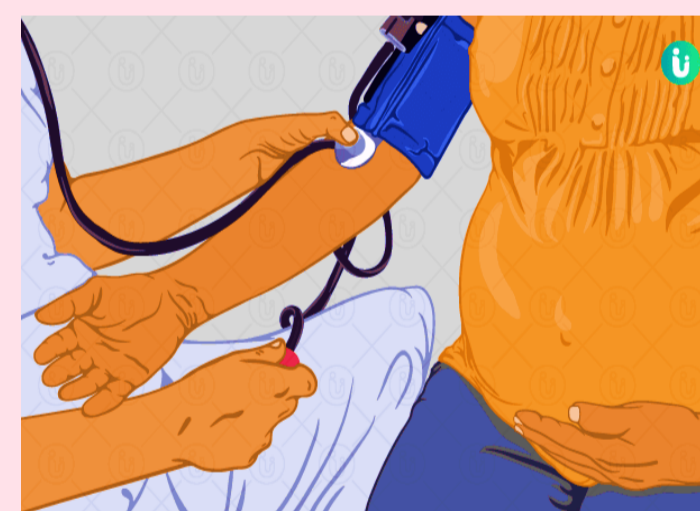

¿QUÉ ES?

La eclampsia es la aparición de convulsiones en una paciente con preeclampsia

ABORTO

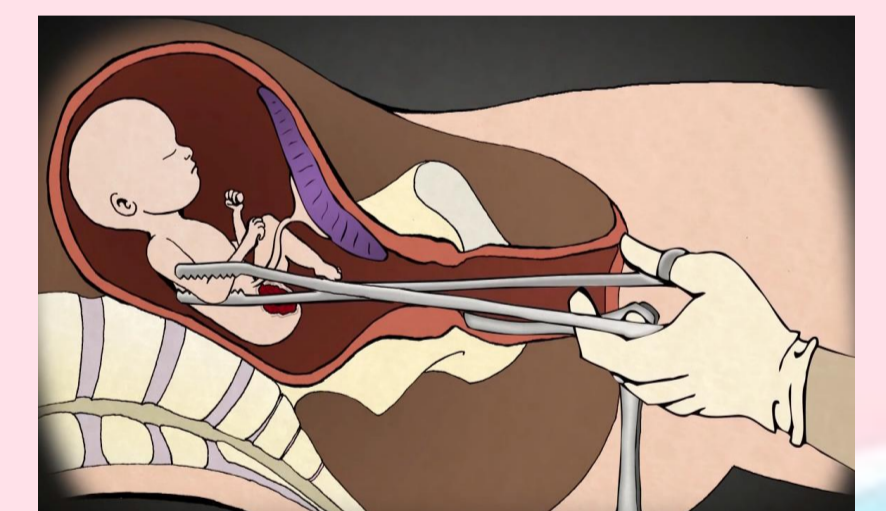

¿QUÉ ES?

Es la expulsión o extracción de su madre de un embrión o de un feto de menos de 500 g de peso (peso que se alcanza aproximadamente a las 22 semanas completas de embarazo) o de otro producto de la gestación de cualquier peso o edad gestacional pero que sea absolutamente no viable.

Diabetes gestacional

Es la alteración en el metabolismo de los carbohidratos que se detecta por primera vez durante el embarazo y se traduce en una insuficiente adaptación a la insulina.

1.- ¿QUÉ ES?



2.- SIGNOS Y SÍNTOMAS

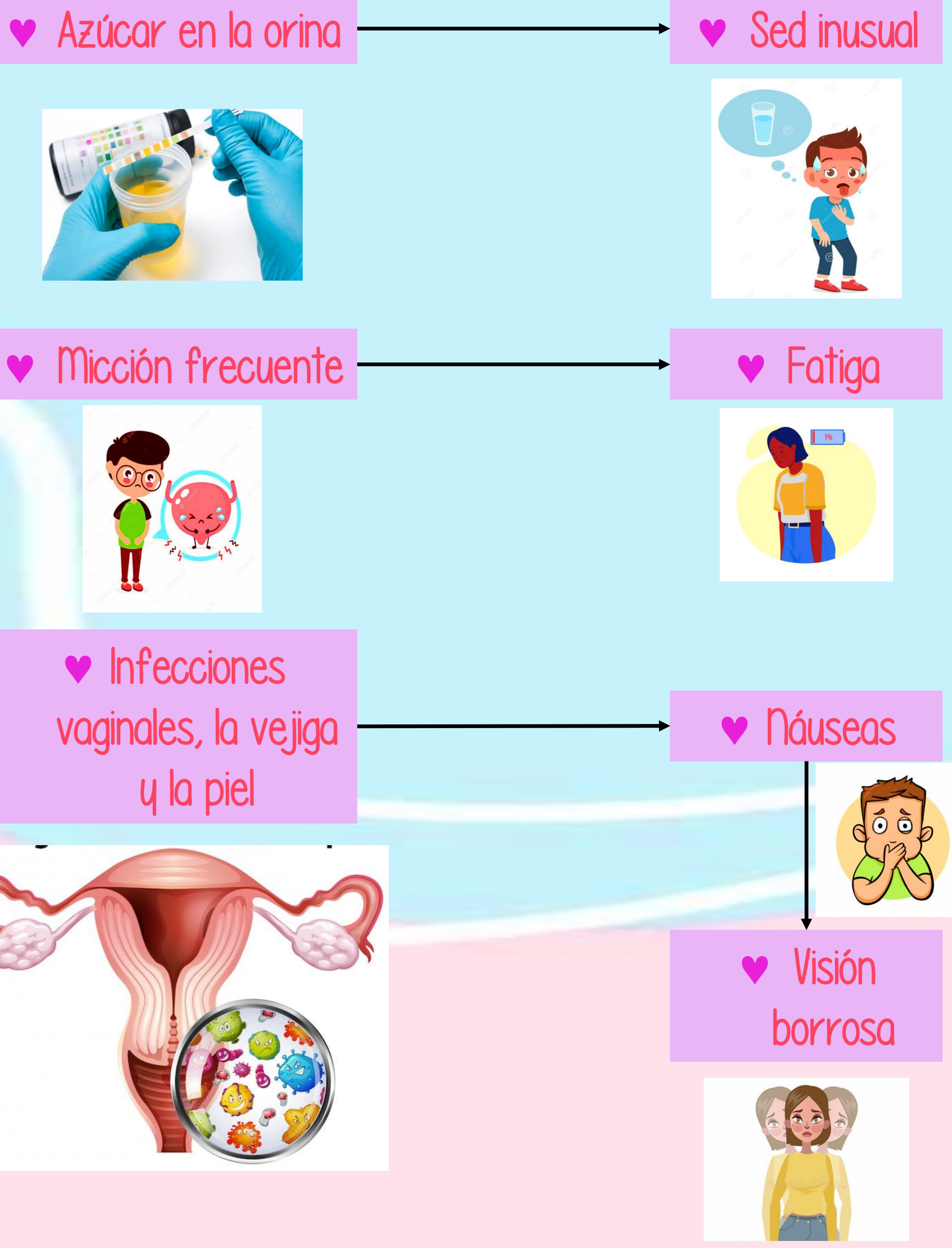

3.- CAUSAS Y FACTORES DE RIESGO



4.- PRUEBAS DIAGNÓSTICAS

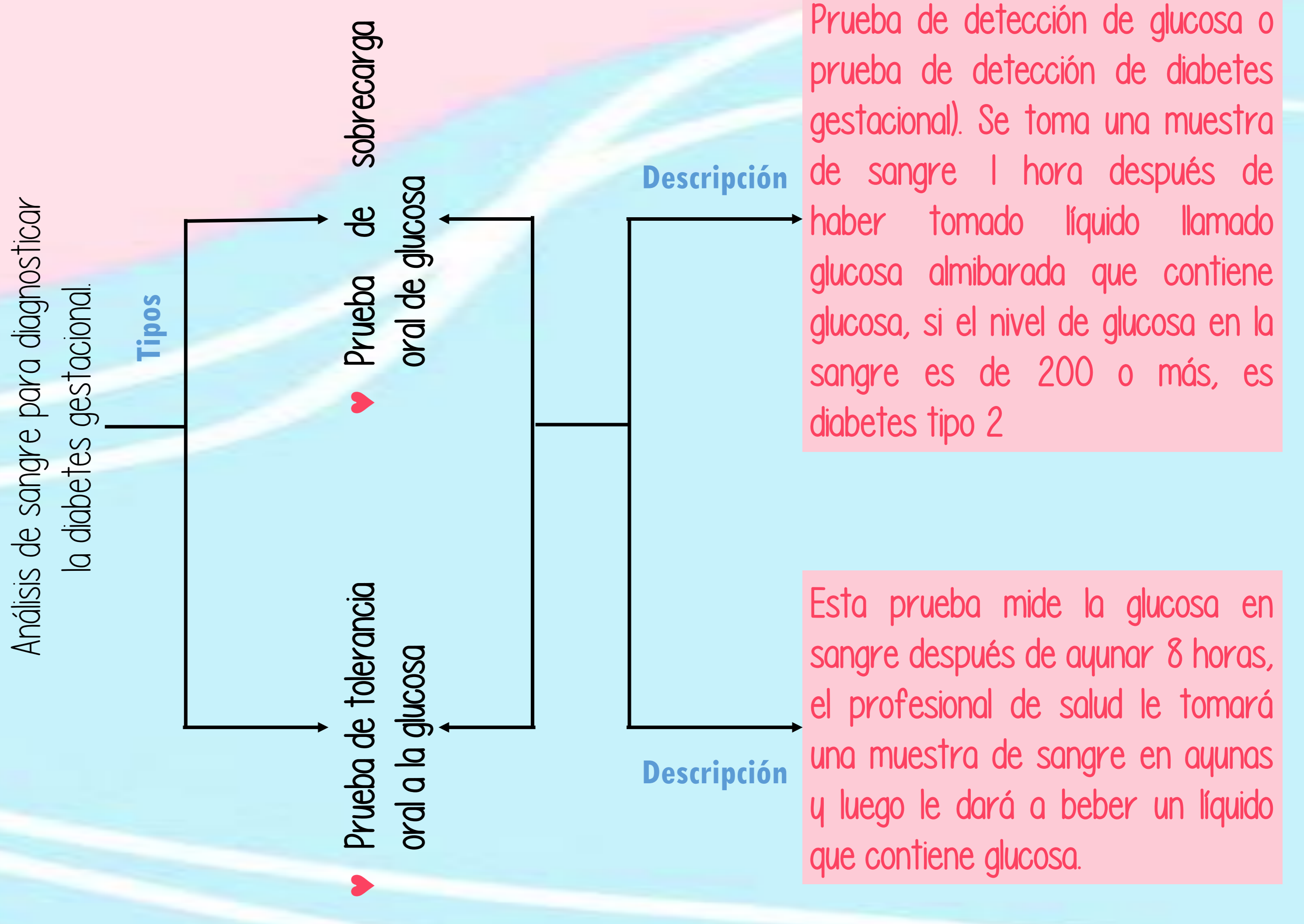

7.- COMPLICACIONES

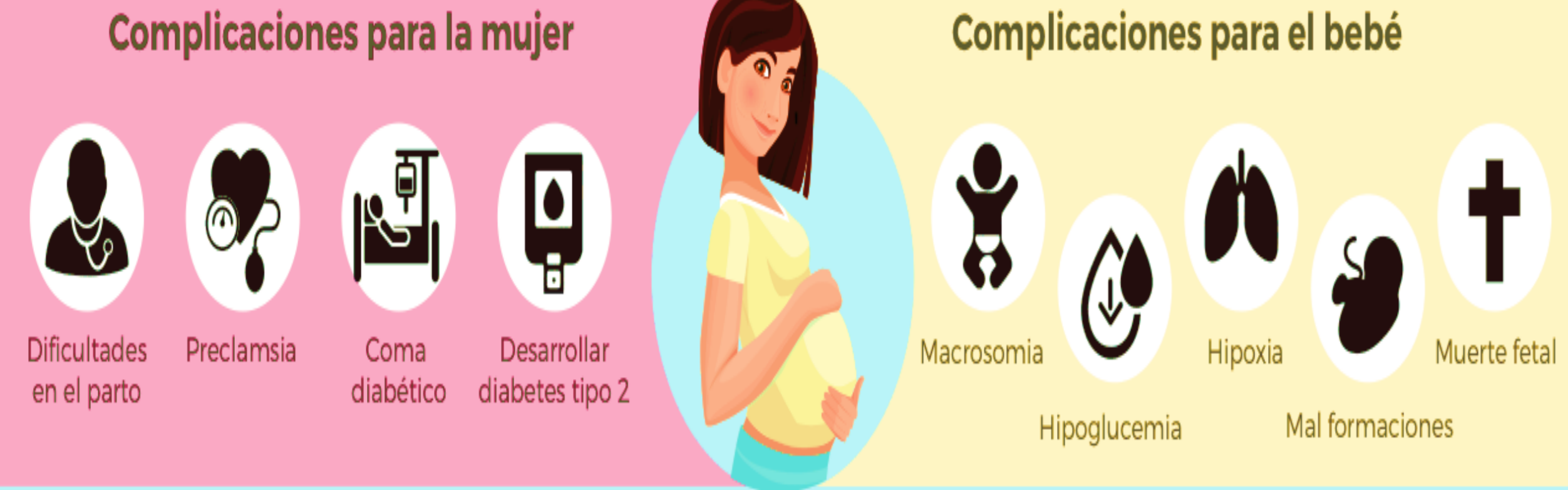

6.- CUIDADOS DE ENFERMERÍA

- ♥ Proporcionar al paciente información sobre la condición de la enfermedad
- ♥ Enseñar la administración de insulina
- ♥ Lograr y mantener la normoglucemia
- ♥ Evaluar el bienestar del paciente actual y / o fetal.
- ♥ Asesorar sobre hábitos dietéticos
- ♥ Fomentar el ejercicio físico
- ♥ Control de peso de la paciente embarazo y niño
- ♥ Valorar efectos y complicaciones de la diabetes para el feto y la madre

5.- TRATAMIENTO MÉDICO



BIBLIOGRAFÍA

Universidad del sureste.2023.Antología de Enfermería en el cuidado de la mujer.PDF.

[c85a139181053617089db2da3bcbede1-LC- LEN405 ENFERMERIA EN EL CUIDADO DE LA MUJER.pdf](#)

[\(plataformaeducativauds.com.mx\)](#)

[Diabetes gestacional - Diagnóstico y tratamiento - Mayo Clinic](#)

[TFG_ZURUTUZA_AZANZA.pdf \(ehu.es\)](#)