



Mi Universidad

Súper Nota

Nombre del Alumno: Tania Geraldine Ballinas Valdez

Nombre del tema: PANCREATITIS AGUDA

Parcial: 2 unidad

Nombre de la Materia: Fisiopatología

Nombre del profesor: Felipe Antonio Morales Hernández

Nombre de la Licenciatura: Enfermería

Cuatrimestre: 4-A

"PANCREATITIS AGUDA"



¿QUÉ ES?

Es un **proceso inflamatorio** subito del pancreas y de su tejido alrededor

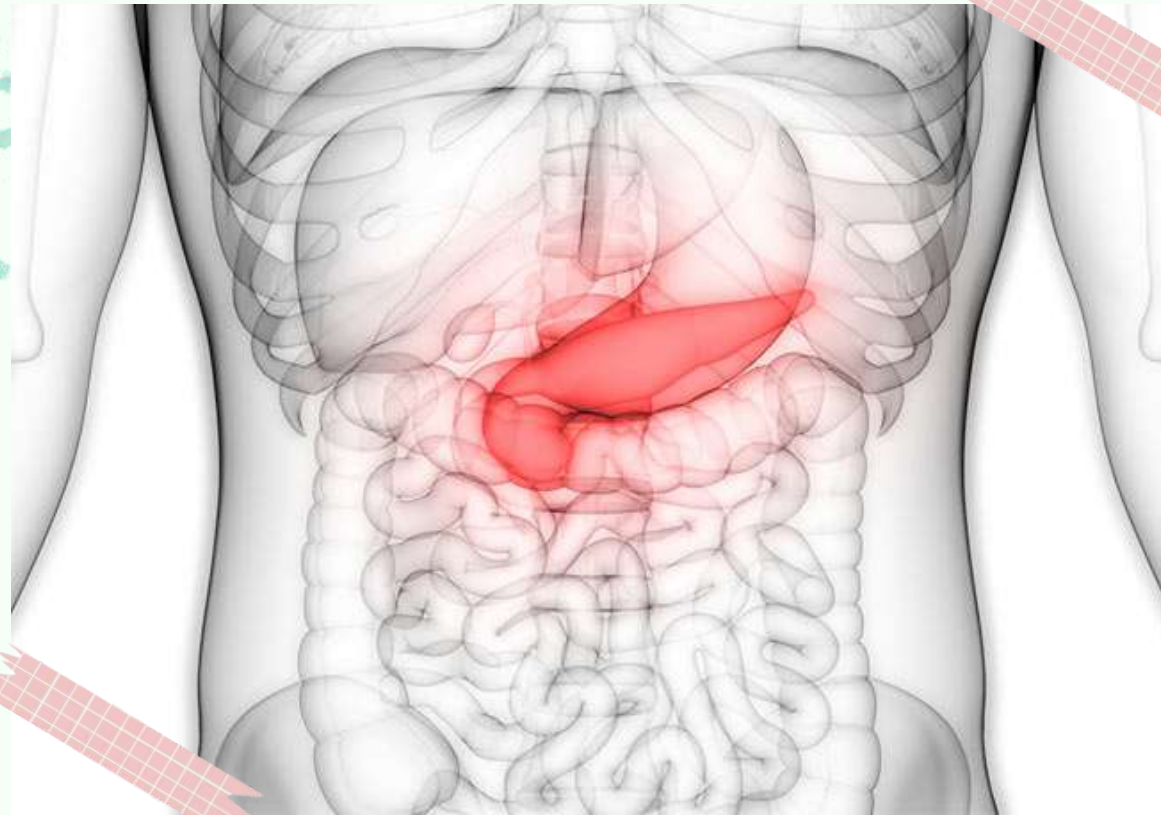

Tiene tres aspectos

LEVE: 80% de los casos
SEVERA: 20% de los casos
MORTALIDAD: 15-20%



SE ASOCIA

Alteración sistematica y metabólica debido a la **liberación de enzimas hidroliticas, toxinas y citoquinas**

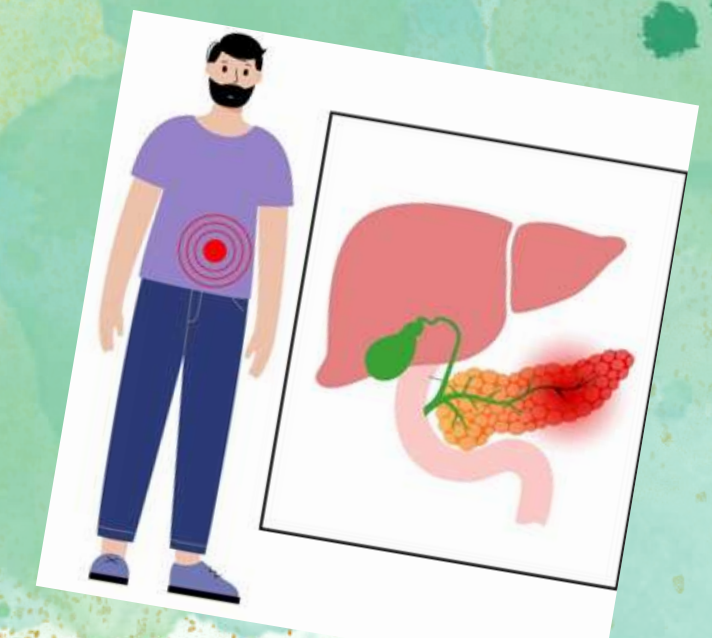

CAUSAS



Otros factores son:

- Edad avanzada
- sexo masculino
- bajo nivel socioeconómico



Consumo de alcohol



Sobrepeso



Consumo de tabaco

FACTORES DE RIESGO

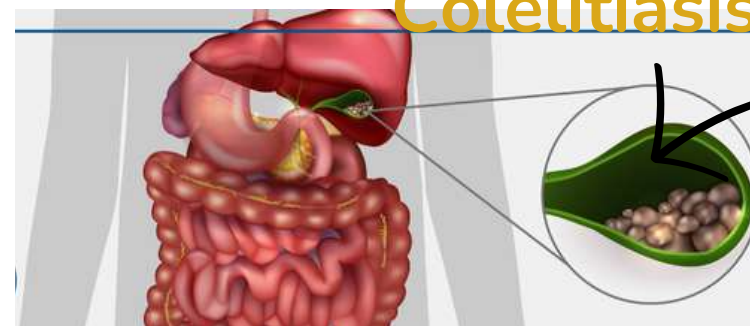

Coleditirosis



Enfermedad Renal

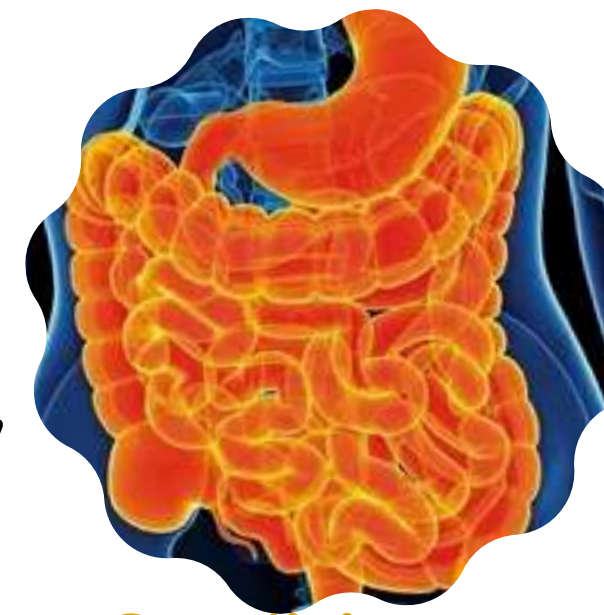

Condiciones intestinales

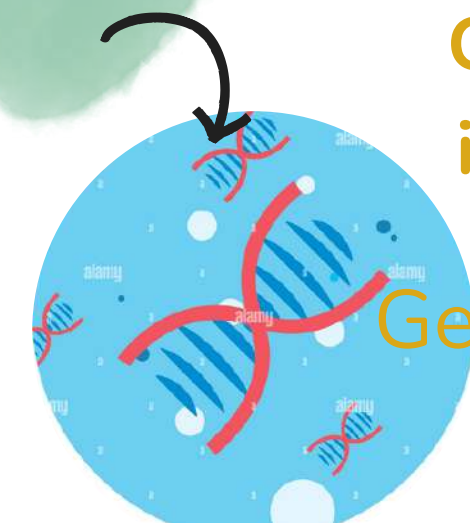

Genético

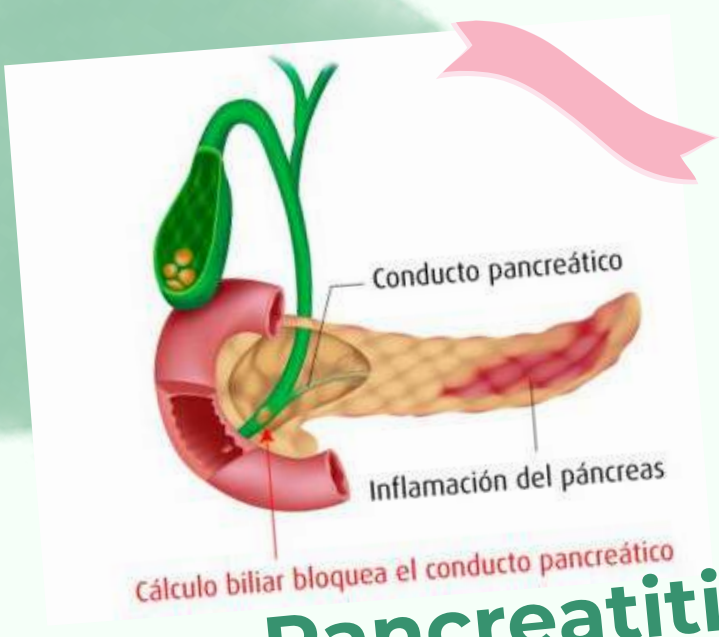

Pancreatitis biliar



Pancreatitis por hipertrigliceridemia



Dolor abdominal severo y constante en el hipocondrio izquierdo y el epigastrio que irradia hacia la espalda

FISIOPATOLOGÍA

Pancreatitis alcohólica



PRESENTACION CLINICA

Los pacientes acuden a consulta unas **12-24 horas del inicio de los síntomas** y se encuentra dolor a la palpación

El 80% de los casos asocia vómito





Dolor abdominal agudo



Niveles séricos de amilasa o lipasa elevados

- TAC
- Resonancia magnetica

Imágenes



SINTOMAS

Colecciones intraabdominales

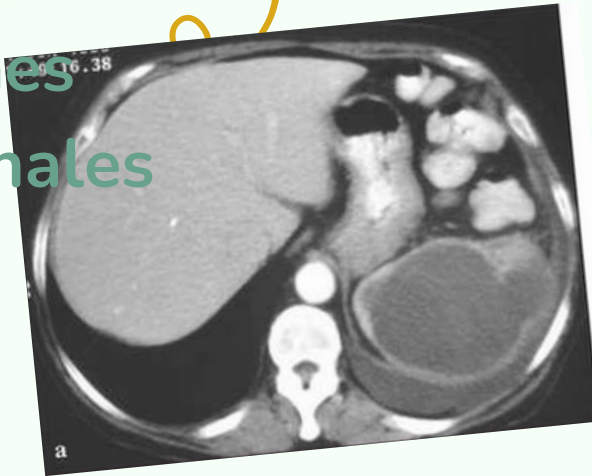

DIAGNOSTICO

Laboratorios

- Estudio de PCR
- Estudios de Amilasa y Lipasa



Analgesia



TRATAMIENTO

Administración de líquidos IV



Tratamiento antibiotico



Nutrición



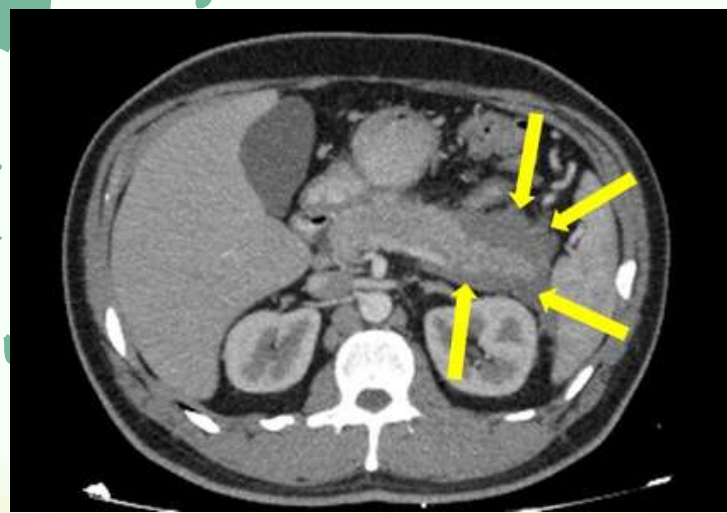

Colecciones peri pancreáticas

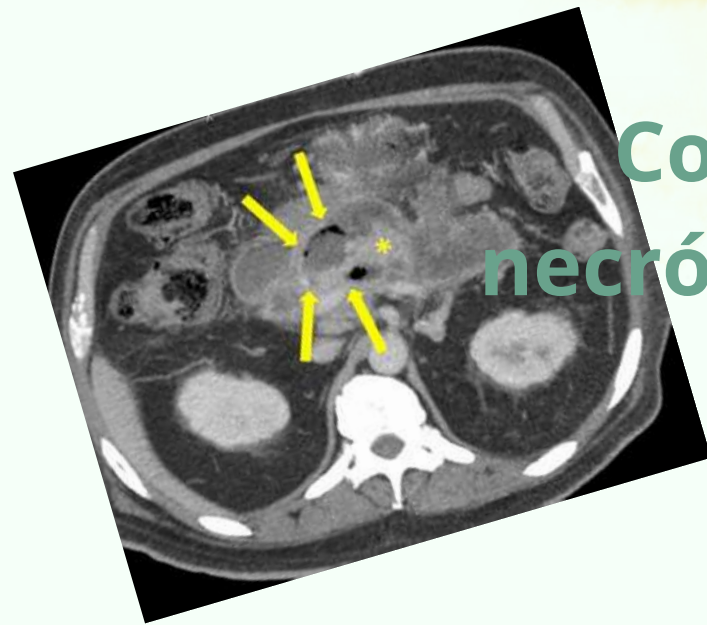

Colección necrótica aguda

COMPLICACIONES

Necrosis tabicada

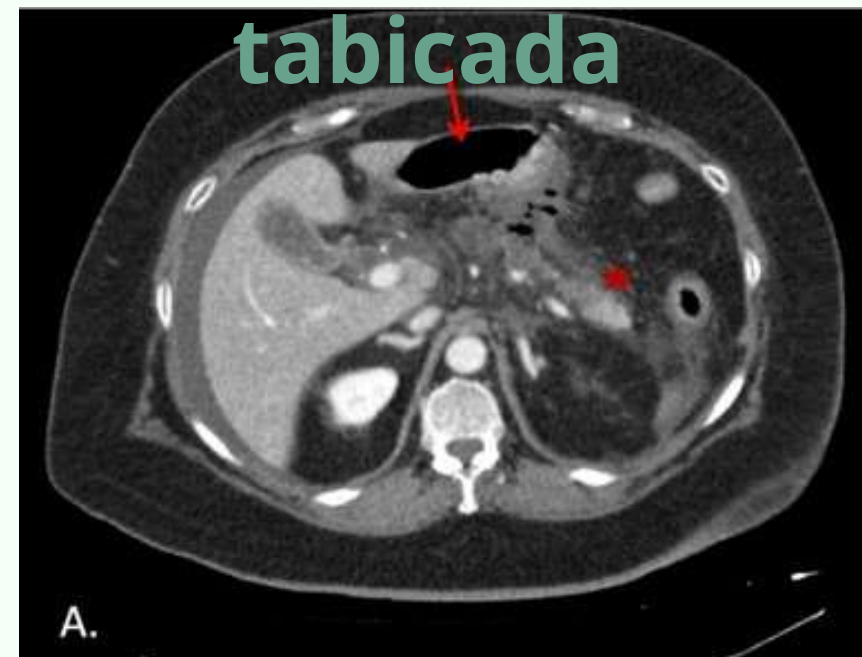

Pseudoquistes pancreáticos

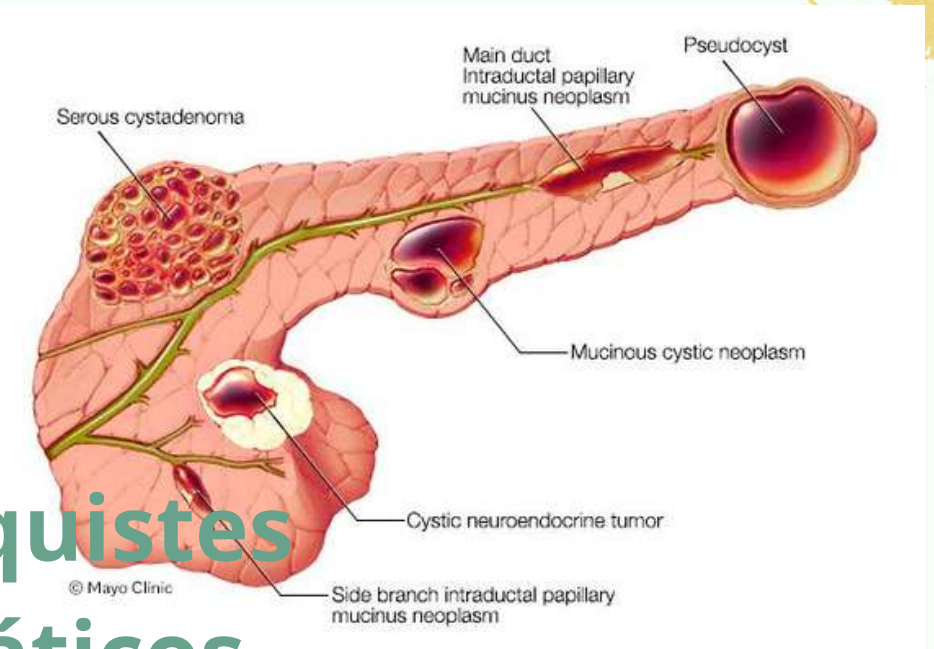

Necrosis pancreática infectada

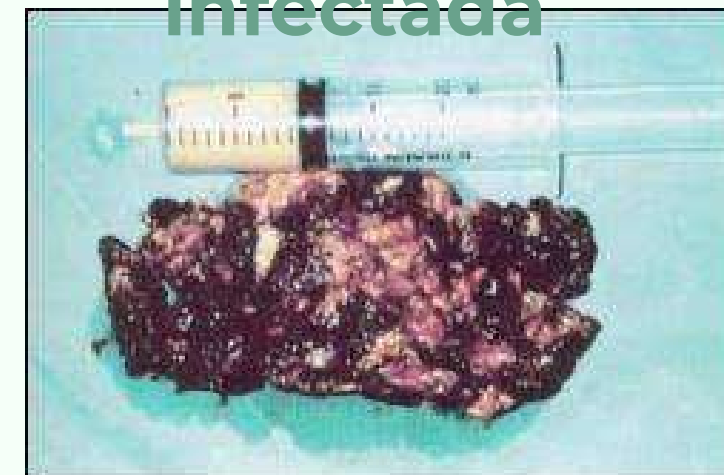

BIBLIOGRAFIA

- Diagnóstico y tratamiento de pancreatitis aguda, Dra. Valeria Garro Urbina y Dra. Mónica Thuel Gutiérrez. Hojas impresas
- <https://www.imss.gob.mx/salud-en-linea/pancreatitis#:~:text=La%20pancreatitis%20aguda%20es%3A%20La,Puede%20ser%3A&text=Moderada.,al%20tratamiento%20m%C3%A9dico%20de%20apoyo.>