



## Super Nota

*Nombre del Alumno Lesly Vázquez Mazariegos*

*Nombre del tema: Manejo integral del paciente quemado*

*Parcial: 2do parcial*

*Nombre de la Materia: Enfermería Clínica*

*Nombre del profesor: Marcos Jhodany Arguello Galvez*

*Nombre de la Licenciatura: Licenciatura en Enfermería*

*Cuatrimestre: 4to cuatrimestre*



# Manejo integral del paciente quemado



# Quemaduras

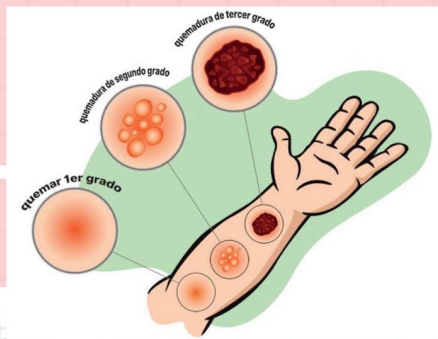

La Guía de práctica clínica del paciente quemado señala como daños físicos causados por traumatismos o transferencia de energía



# Tipos de quemaduras

- 1.- ESCALDADURA
- 2.- FLAMA DIRECTA
- 3.- QUEMADURA SOLAR
- 4.- QUEMADURA QUIMICA
- 5.- QUEMADURA ELECTICA



# Etapas de una quemadura



INFLAMACION



SHOCK HIPOVOLEMICO O HIPOXIA CELULAR



EDEMA (CONSECUENCIA INMEDIATA)





# Revisión primaria primer contacto valoración

- A.- VIA AEREA
- B.- VENTILACION
- C.- CORCULACION
- D.- DISCAPACIDAD NEUROLOGICA
- E.- EXPOSICION (VALORAR QUEMADURAS)
- F.- FLUIDOS





## vías de acceso intravenosas

1RA ELECCION: VENA PERIFERICA, AREA NO QUEMADA

2DA ELECCION: VENA CENTRAL, AREA NO QUEMADA

3RA ELECCION: VENA PERIFERICA, AREA QUEMADA

PEOR ELECCION: VENA CENTRAL, AREA QUEMADA

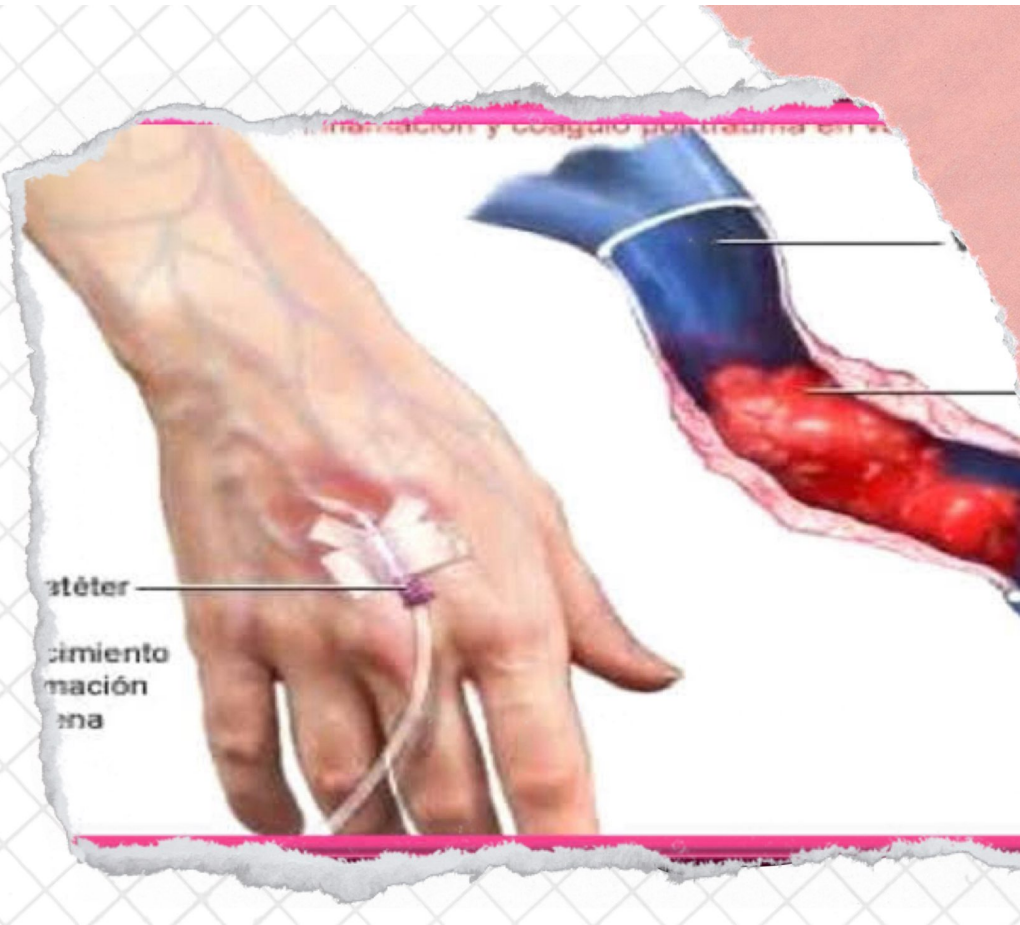



La clasificación depende de la profundidad o de la extensión de la misma

EPIDÉRMICA: PRIMER GRADO

- DÉRMICA SUPERFICIAL: SEGUNDO GRADO
- DÉRMICA PROFUNDA: SEGUNDO GRADO
- SUBDÉRMICA: TERCER GRADO

Epidérmica o de primer grado		
	Curación	Agente causal
	Esontánea 4-5 días No cicatriz	Sol Fogonazo menor Líquido
Dérmica superficial o de segundo grado superficial		
	Curación	Agente causal
	Esontánea 8-10 días No cicatriz (si no se infecta)	Líquidos calientes Llama Exposición a sustancias químicas diluidas
Dérmica profunda o de segundo grado profundo		



# Quemaduras de 1er. Grado o Epidérmicas

- NO PRODUCEN SECUELAS HISTOLÓGICAS PERMANENTES
- SIGNO CARDINAL: ERITEMA
- SÍNTOMA CARDINAL: DOLOR
- CURACIÓN ESPONTÁNEA EN 5 DÍAS



# Quemaduras de 2do. Grado



## De Espesor Parcial Superficial



- AFECTA LA EPIDERMIS Y LA CAPA MÁS SUPERFICIAL DE LA DERMIS
  - AMPOLLAS
  - DOLOROSO AL AIRE AMBIENTAL
  - BLANQUEAN A LA PRESIÓN LOCAL
- AL JALAR EL PELO, ESTE LEVANTA UN SECCIÓN DE PIEL
  - REMISIÓN EN 14-21 DÍAS
  - SECUELA DE DESPIGMENTACIÓN DE LA PIEL

## Quemaduras de 2do. Grado De Espesor Parcial Profundo

- Afecta la epidermis y las capas más profundas de la dermis
  - Relativamente dolorosa
  - No blanquea cuando se presiona localmente
  - Al jalar del pelo, este se desprende fácilmente
  - Hipertrofias cicatriciales

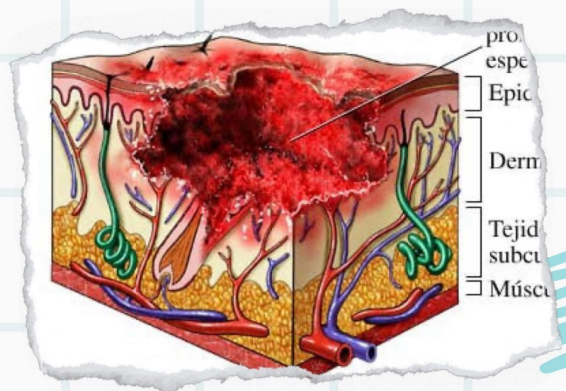

## Quemaduras de 3er. Grado

- AFECTA LA TOTALIDAD DE LA PIEL
- INDOLORA, BLANQUECINA O MARRÓN OSCURA
- APERGAMINADA E INELÁSTICA
- TROMBOSIS VENOSA SUPERFICIAL
- REQUIERE DE ESCAROTOMÍAS
- PUEDE REQUERIR DE AMPUTACIONES





# Quemaduras de 4to. Grado

· AFECTAN TODAS LAS CAPAS DE LA PIEL Y TEJIDO CELULAR SUBCUTÁNEO.

· SE EXTIENDE A ESTRUCTURAS PROFUNDAS COMO:

- MÚSCULOS
- TENDONES
- HUESO

