Nombre del Alumno: López Porraz Danna Paola

Nombre del tema: Manejo del paciente quemado

Parcial: I I

Nombre de la Materia: Enfermería clínica

Nombre del profesor: Marcos Jhodany Arguello Galvez

Nombre de la Licenciatura: Enfermería

Cuatrimestre: 4to

PACIENTE QUEMADO

QUEMADURAS

Daños físicos causados por traumatismos o por transferencia de energía

MANEJO INICIAL

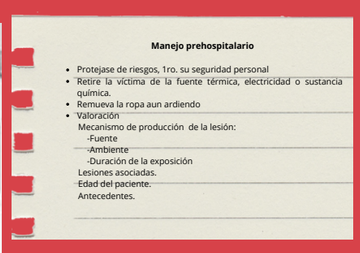

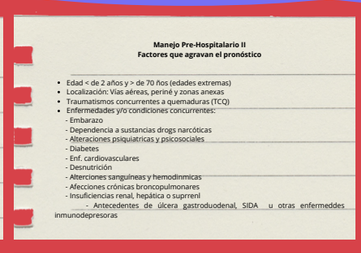

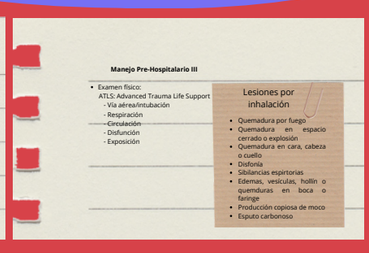

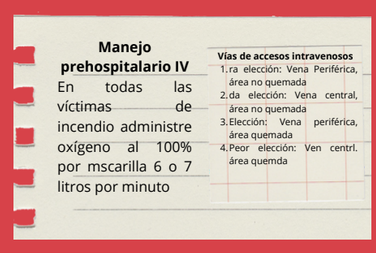

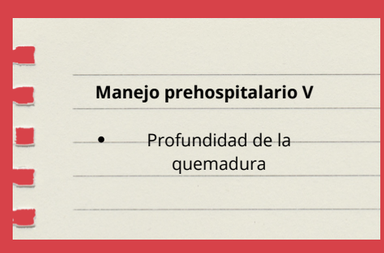

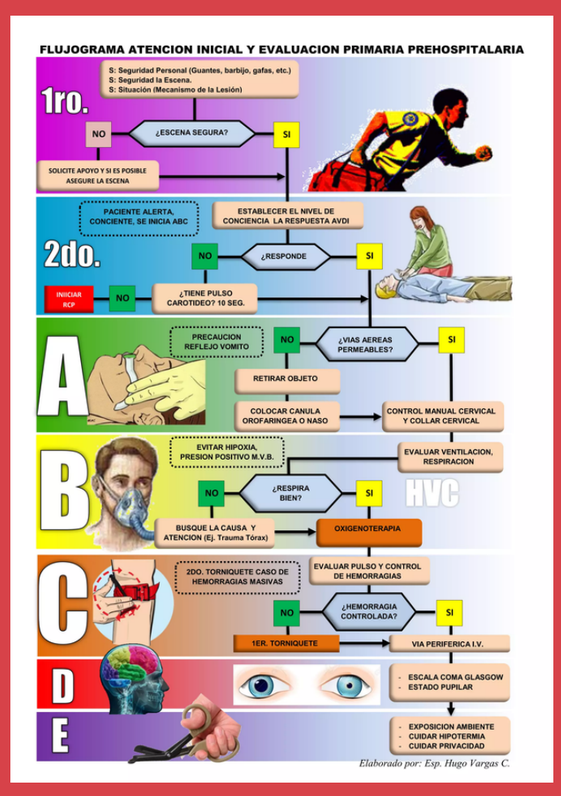

CLASIFICACIÓN SEGUN SU PROFUNDIDADD

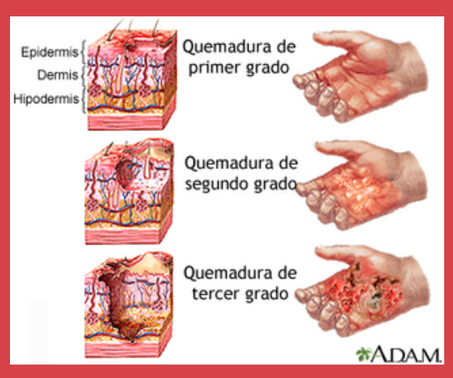

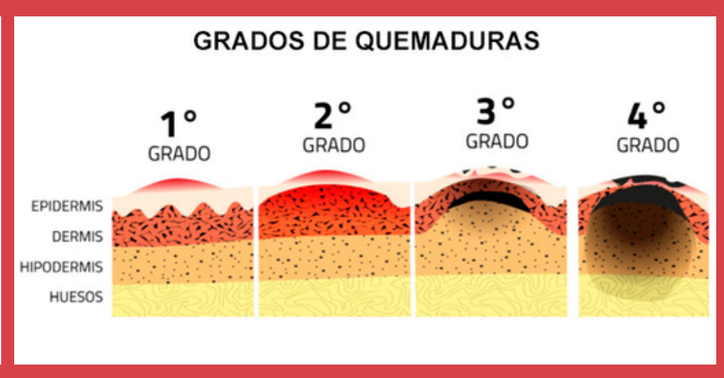

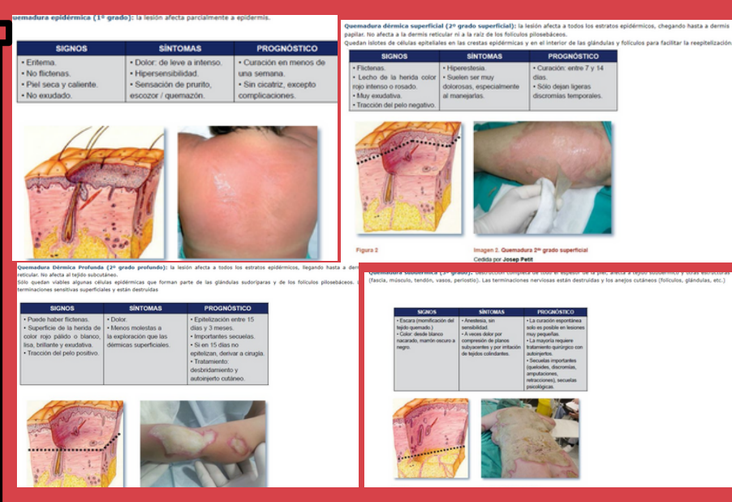

Manejo hídrico
Adultos y niños mayores
RL (Ringer lactado) 2-4ml x Kg peso x %SCQ
Paciente pediatrico
RL 3-4 X kG PESO X % SCQ + Sol. Glucosada 5% para mantenimiento

Se requieren ajustes a los flujos IV dependiendo a la respuesta del paciente en las horas subsecuentes

Adultos
0.5ml/k/hora
30-50 cc/hora

Niños
1ml/k/hora

Hematuria
Incrementar hasta aclarar la orina

Regla de los 9

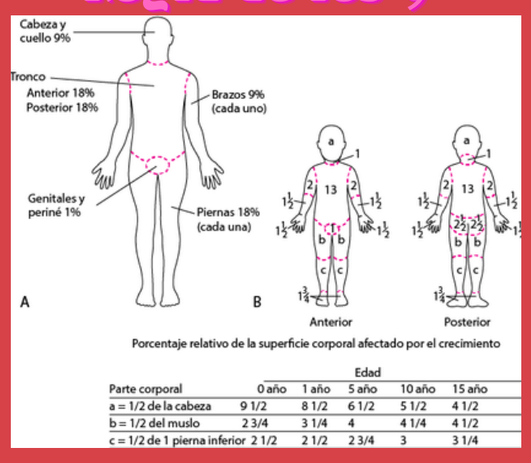

SEGUNDO GRAN PASO

REVISIÓN SECUNDARIA
a) Revisión de cabeza a pies.
b) Historia clínica simplificada
AMPLE

AMPLE

- **A lergias**
- **M edicamentos**
- **P atologías previas, embarazo**
- **L ultimas libaciones**
- **E ventos relacionados con la lesión**