



Mi Universidad

Nombre del Alumno ODALIS GARCIA MORALES

Nombre del tema SUPER NOTA

Parcial 4 UNIDAD

Nombre de la Materia ANATOMIA FISILOGIA

Nombre del profesor FELIPE ANTONIO MORALES HERNANDES

Nombre de la Licenciatura ENFERMERIA

Cuatrimestre 1CUATRIMESTRE

EL SISTEMA ENDOCRINO.

Una pequeña cantidad se Hormonas provoca los cambios de organismo

El hipotálamo: controla la producción de Hormonas tropicas de hipófisis atravez de ella sitúa sobre la glándula..



Hipófisis

Regulan el funcionamiento de todas las glándulas endocrinos pro eso se llama cerebro endocrino

Actúan en forma simultánea y coordinada con el sistema que actúan de forma simultánea y que cordina de acuerdo al sistema nervioso.



Hormonas almacenadas por la neurohipofisis

También llamada vasopresina su acción consiste en aumentar la resasorbcion de agua en los tubos renales

Tirotropina:

Es atimula las tiroides aumentadas el número de celulas que forma la glándula.

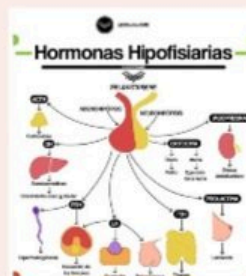
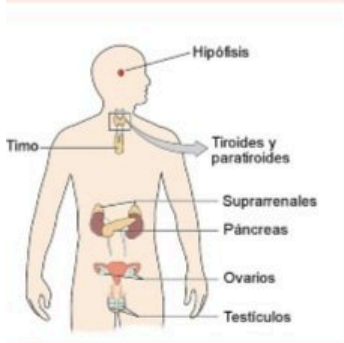

Corte secretarial de la cara

están compuestas por la silla turca del hueso esfenoidal, glándulas hipófisis, cerebro, hueso frontal, seno frontal, hueso esfenoidal, seno esfenoidal, fosa nasal.

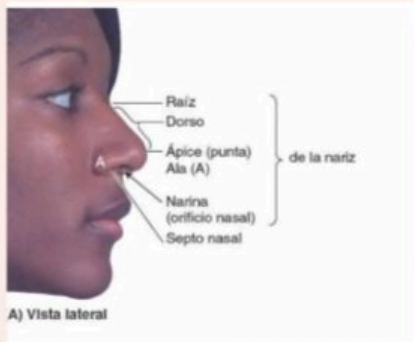

Lobulo anterior o deno hipófisis

recibe a través de la sangre factores de libre reacción provienen de las terminaciones provenientes nerviosas del hipotálamo

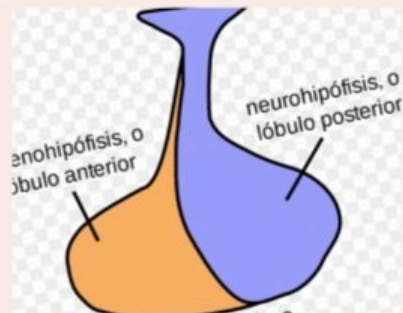

SISTEMAS GLÁNDULARES

¿QUE SON?

Cuando el cuerpo produce demasiado o muy poco de una o más Hormonas los síntomas dependen del tipo de problemas que tengan y cuanto afectan los niveles de Hormonales del cuerpo

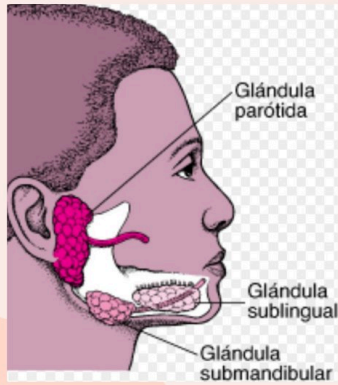

Hormonas de crecimiento.

Enanismo: es un trastorno de crecimiento originado por una cantidad Eficiente de Hormonas del crecimiento

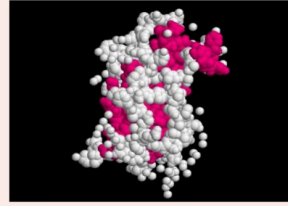

Insulina

es el menor valor de glucosa en la sangre son muy superiores como no entra glucosa por la membrana plasmática de la celula.

El intestino

Absorbe la glucosa de los alimentos

la glucosa

Es amilasa en la digestión y pasa al torrente sanguíneo



Suprarenales

También llamadas arenales se encuentran En la parte polo superior de los riñones

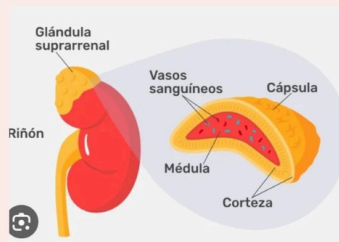

¿Que son las? Glándulas mixtas

son aquellas que poseen conductos por los que convienen sustancias a otros órganos o al exterior son células especializadas en producir Hormonas.

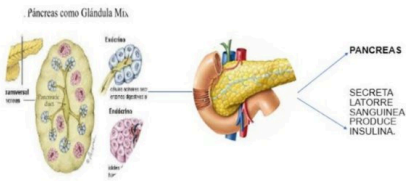

Glándulas sexuales

los ovarios producen 2 Hormonas como tal están los estrógenos, y la testosterona, la primera es la de carácter sexual y la segunda es ta relacionada con la preparación del útero

GLUCOCORTICOIDES

Hidrocortisona

Tiene diversas acciones una de las es elevar la glusemia

