

Nombre del alumno: Yuridia  
Aguilar Montero

Nombre del docente: María del  
Carmen López Silba

Materia: Fundamentos de  
enfermería

Parcial: 4to

Cuatrimestre: 1ro

Grupo: A



taxonomía NANDA/NOC/NIC

Definición

Ciencia que identifica y clasifica. También estudia teoría de clasificaciones sistemáticas incluyendo sus bases, principios procedimientos y reglas

NOC: Desarrollar una clasificación de los resultados de pacientes que se recoleccionan con los cuidados de enfermeros.

Objetivo

Son todo aquello que los profesionales de enfermería realizan para ayudar al paciente o avanzar hacia el resultado deseado.

Intervenciones de enfermería: Son estrategias concretas diseñadas para ayudar a la persona, familia o comunidad a conseguir los resultados deseados son genéricas y cada una de ellas incluye varias actividades.

Esta taxonomía está compuesta por dos elementos:

Las actividades de enfermería: Son todas las acciones que realizan las enfermeras para llevar a cabo la intervención y que permitirá avanzar hacia el resultado esperado.

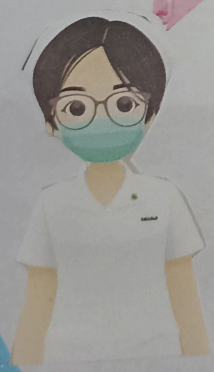



# Diagnostico de Enfermeria

## Definición

Enunciado de un juicio clínico sobre las reacciones a los problemas de salud reales y potenciales, a los procesos vitales de una persona, familia o colectividad. Sirven de base para pasar a la etapa de planificación.

El juicio clínico es el acto del intelecto de emitir una apreciación, una opinión de llegar una conclusión a partir de un conjunto de signos y síntomas en referencia al estado de salud de una persona.

## Ventajas

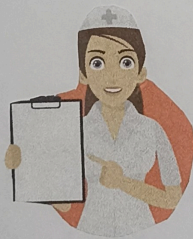

- Aceptar un vocabulario común
- Identificar los problemas de las personas
- Centrar los cuidados en aspectos de enfermería
- Ofrecer a la persona cuidados de calidad, personalizados, humanizados.
- Facilitar la coordinación del trabajo en equipo
- Proporcionar elementos de información
- Establecer una base para la evaluación
- Acentuar la importancia del rol de enfermería
- Desarrollar el saber enfermero
- Dar al trabajo de enfermería un carácter más científico y profesional.

# Intervenciones de enfermería



## Interdependientes :

Actividades que el personal de enfermería lleva a cabo junto a otros miembros del equipo de Salud.

## Independientes :

Acciones que ejecutan el personal de enfermería dirigidas a la atención de las respuestas humanas



# Fases

Analisis de datos

Tiene con finalidad la identificación del problema e inicia con la clasificación de la información. Comienza después de la valoración de enfermería y permite al personal desarrollar clases de información más manejables.

Formulación

Es el proceso de datos, en esta fase el profesional de enfermería intenta confirmar la exactitud de la interpretación de los datos.

Esto se consigue con mayor frecuencia mediante la interacción directa con la persona, familia o comunidad y consultando con otros profesionales del equipo de salud.

Validación

La formulación del diagnóstico de enfermería va a depender del tipo de diagnóstico que se haya identificado a partir del análisis realizado. La NANDA-1 2012-2014, plantea cuatro formas.

- Diagnóstico de enfermería de promoción de la salud
- Diagnóstico de enfermería de riesgo
- Diagnóstico de enfermería real
- Síndrome (conglomerado de diagnósticos enfermeros)





Yo concluyo con lo siguiente, los diagnósticos de enfermería son una parte fundamental para poder proceder o realizar cualquier acción con respecto al paciente. Este tiene muchas ventajas y múltiples objetivos como por ejemplo el identificar los problemas de las personas, el ofrecer a la persona cuidados de enfermería de calidad, el establecer una base para la evaluación. Es de mucha importancia tener en cuenta diariamente estos aspectos ya que se habla de tratar a un ser humano lo cual no es nada fácil, es importante y se debe hacer de una manera adecuada para evitar riesgos. Con respecto a la taxonomía NANDA, también tiene como objetivo ayudar al paciente a avanzar hacia el resultado deseado, para llegar a este objetivo se debe llevar a cabo las intervenciones de enfermería las cuales son estrategias concretas y incluyen una infinidad de actividades, así también entra las actividades de enfermería las cuales son todas las acciones que llevan a cabo los del personal de la salud para llevar a cabo las intervenciones, como podemos darnos cuenta éstas van de la mano con las enfermeras. Por último, las fases son tres, como por ejemplo el análisis de datos, la formulación y validación.