



# Mi Universidad

## Cuadro Sinóptico

*Nombre del Alumno Rocki Leodan Gutierrez Vazquez*

*Nombre del tema Diagnóstico De Enfermería*

*Parcial 4to*

*Nombre de la Materia Fundamentos De Enfermería I*

*Nombre del profesor María Del Carmen López Silba*

*Nombre de la Licenciatura Enfermería*

*Cuatrimestre Primer*

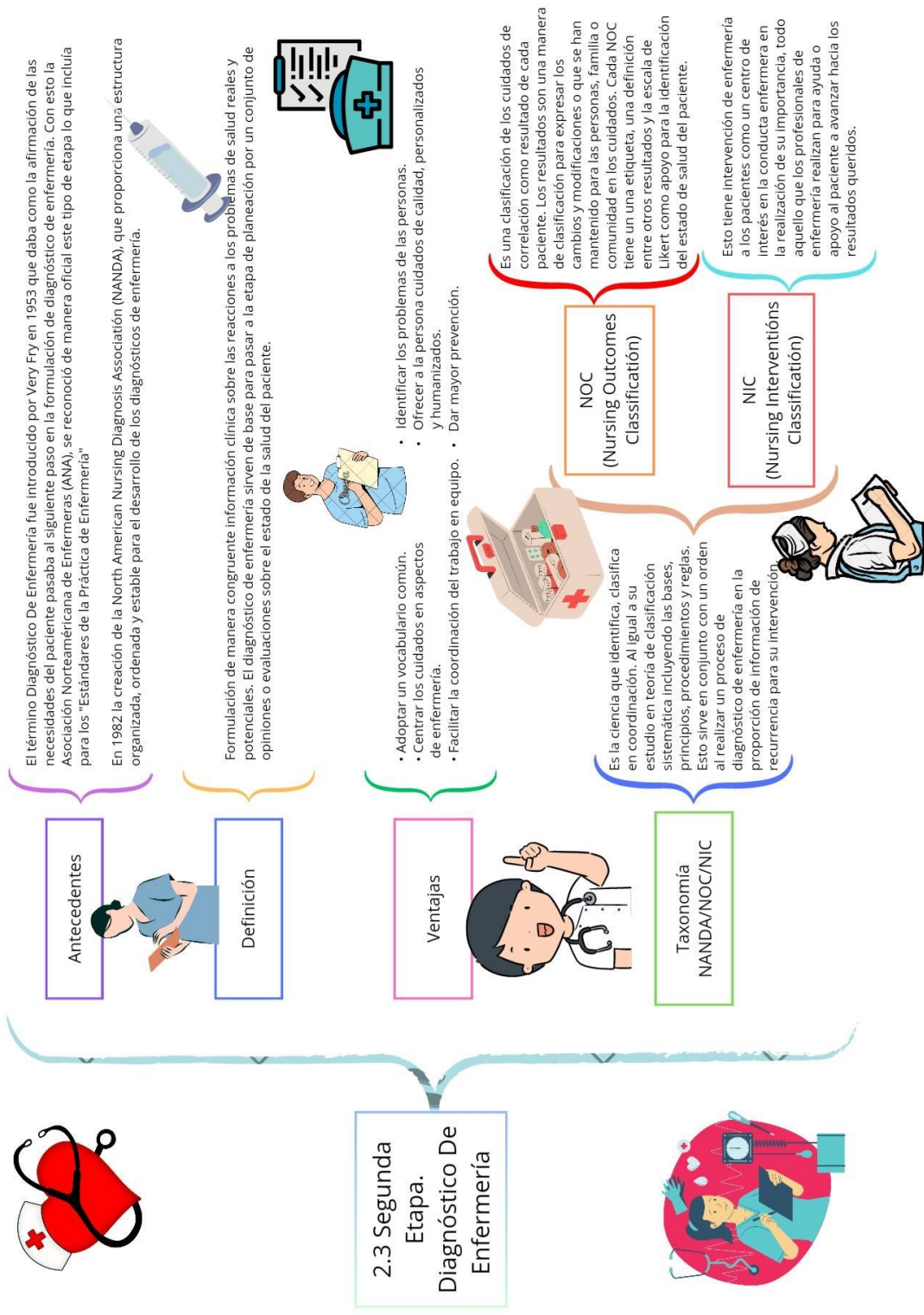

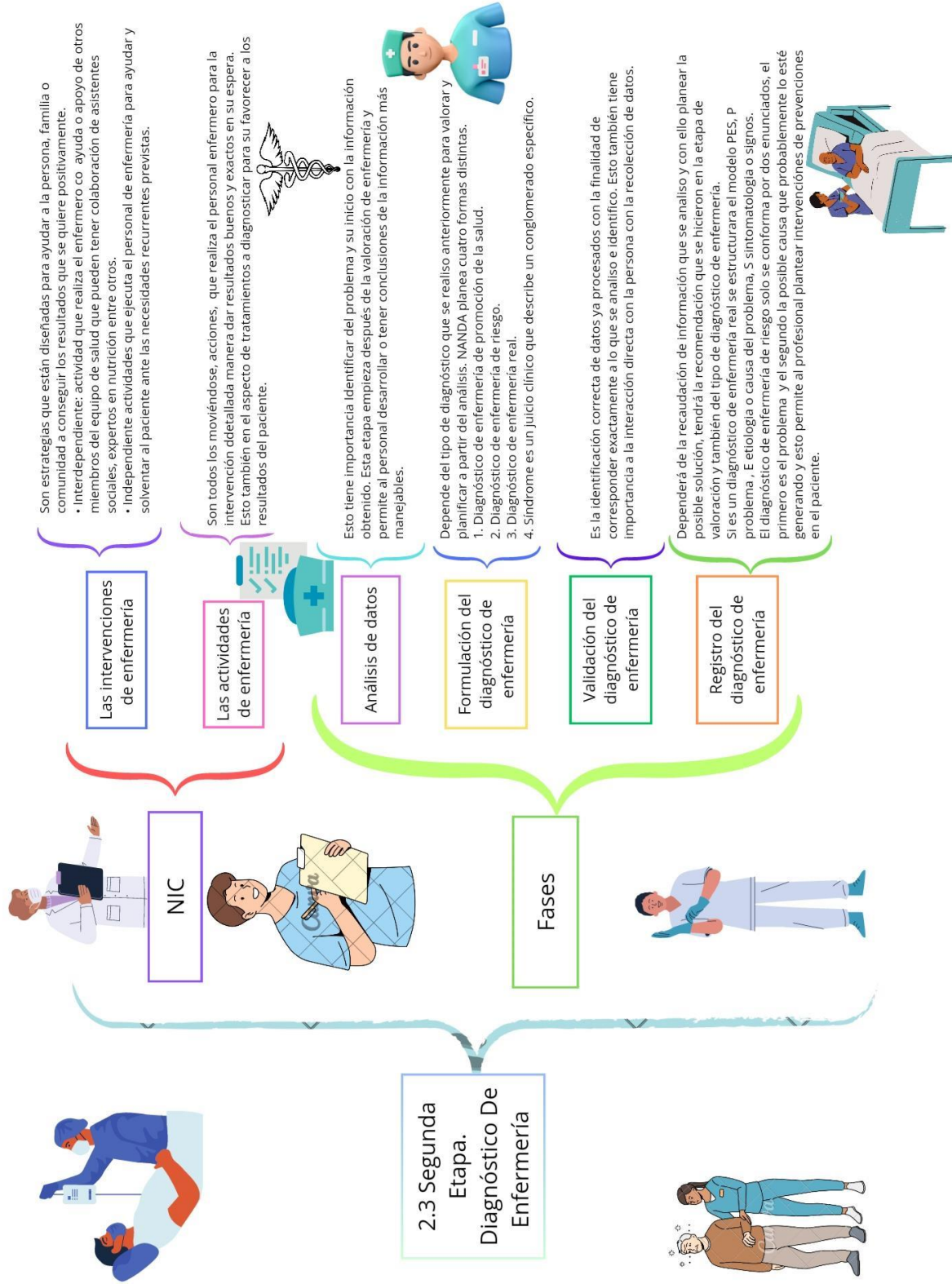

## CONCLUSIÓN

En esta etapa identificaremos los elementos para elaborar un diagnóstico para su elaboración de manera adecuada para el cual su objetivo será el registro de un determinado situación de salud positivo o de análisis para el paciente de tal manera que se pueda planear un resultado favorable para su intervención en los resultados dados por el profesional enfermero o por algún colega especialista en salud para determinar las mejoras de continuidad para el paciente y tener los resultados que se quieren obtener.

