



**Mi Universidad**

**Super Nota**

*Nombre del Alumno: Victor Manuel Escandon Aquino*

*Nombre del tema: 11 patrones funcionales*

*Parcial: 3*

*Nombre de la Materia: fundamentos de enfermería*

*Nombre del profesor: María Del Carmen López*

*Nombre de la Licenciatura: Enfermería*

*Cuatrimestre: 1*

# 11 PATRONES FUNCIONALES

## ¿QUÉ SON?

“los 11 patrones de Marjory Gordon son una herramienta para la valoración integral del paciente, este abarca salud física, psicología y espiritual”



Pintura

## PERCEPCIÓN— MANEJO DE SALUD



percepcion

- esta primer patrón evalúa lo que es la preocupación del paciente por su salud.
- esta se valora con la recogida de datos
- resultado: esta puede variar dependiendo que tipo de óbitos tenga puede que el patrón este alterado o normal

## NUTRICIÓN—METABOLICO

- este patrón valora la cantidad de nutrientes y calorías del paciente sus necesidades básicas y su cambio de peso -esta se valora examinando la cantidad de nutrientes y calorías que el paciente ingiere si es que son las que el necesita día a día, esta se puede valorar con la valoración de la alimentación.
- el resultado es que refleja el estado nutricional y metabólico del paciente

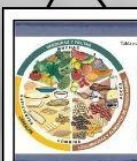

nutricion

## ELIMINACIÓN



eliminacion

- este patrón valora el funcionamiento del aparato excretor.
- este valora la capacidad de eliminar los desechos corporales de una manera adecuada y regular.
- su resultado es ver si la persona puede eliminar sus desechos corporales adecuadamente

## ACTIVIDAD—EJERCICIO

- este patrón valora la movilidad, ejercicio movilidad articular, tiempo libre y recreo.
- valoración cardiovascular.
- el resultado de esto es para ver si no una alteracion como disnea cianosis entre otros mas.



ejercicio

## SUEÑO—DESCANSO



descanso

- valora la capacidad de la Perona para dormir descansar o relajarse.
- este Patrón valora tiempo de sueño, recursos físicos, exigencia laboral, problemas de salud, uso de fármacos
- resultado considera alterado si la persona usa fármacos para dormir, confusión o cansanciorelacionado con la falta de descanso etc.

estos patrones buscan proporcionar una valoración integral del paciente para mejorar su atención sanitaria.

# 11 PATRONES FUNCIONALES

## COGNITIVO— PERCEPTIVO

- este Patrón funcional valora la percepción sensorial y el progreso cognitivo
- se valora según el nivel de conciencia y orientación y nivel de instrucción
- el resultado es ver si el paciente esta o no orientada o conciente



*Pintura*

## AUTOPERCEPCIÓN— AUTOCONCEPTO



*percepcion*

- este patrón valora la percepción de uno mismo
- este se valora según sus problemas de si mismo otros problemas y cambios recientes
- el resultado de este es ver si tiene algún problema con sigo mismo y en que talvez con su físico, voz, contacto etc.

## ROL—RELACIONES

- este patrón valora la relación de las personas con los demás, el papel que ocupa la familia y sociedad
- se valora si no tiene problemas con la familia si tiene o no algún grupo social si se siente solo o si las cosas le van bien en su ambiente escolar o si le va bien o mal en el trabajo
- el resultado de este es ver si esta alterado si este presenta problemas en lo antes ya mencionado.



*nutricion*

## SEXUALIDAD Y REPRODUCCION

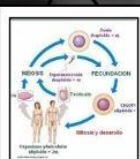

*eliminacion*

- este patrón valora la satisfacción o insatisfacción, seguridad, patrón reproductivo y problemas
- este se valora según menarquia, menopausia, métodos anticonceptivos, embarazos, abortos y problemas en ello
- el resultado es ver si existe algún problema, preocupación, tastarnos o insatisfacción

## ADAPTACIÓN TOLERANCIA AL ESTRÉS

- este patrón valora las formas o estrategias de afrontar y adaptarse al cambio
- este patrón valora en preguntar y describir como a actuado ante ello
- el resultado de este es ver como toma los cambios de dificultad t a que recurre si a medicamentos drogas o alcohol



*ejercicio*

## VALORES Y CREENCIAS

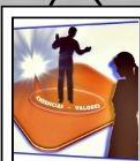

*descanso*

- valora la elección y decisiones considera la bueno y lo malo y la importancia de la vida
- este valora si tienes planes a futuro si tiene la vida que el desea como toda los conflictos de su vida su creencia y expectativas
- resultado de cuando existen conflictos en su creencia problemas con practicas religiosas etc.

**estos patrones buscan proporcionar una valoración integral del paciente para mejorar su atención sanitaria.**

Fuente de consulta:

<https://plataformaeducativauds.com.mx/assets/biblioteca/68a991332fb67c325620eedb0598705b.pdf>