



Nombre del Alumno: Frida Lizbeth Reséndiz Salazar

Nombre del tema : Cortes y fachadas

Parcial : 3

Nombre de la Materia: Computación para el diseño arquitectónico

Nombre del profesor: Victor Manuel Santiago Guillén

Nombre de la Licenciatura: Arquitectura

Cuatrimestre: 4

UNIVERSIDAD UDS

LOCALIZACIÓN

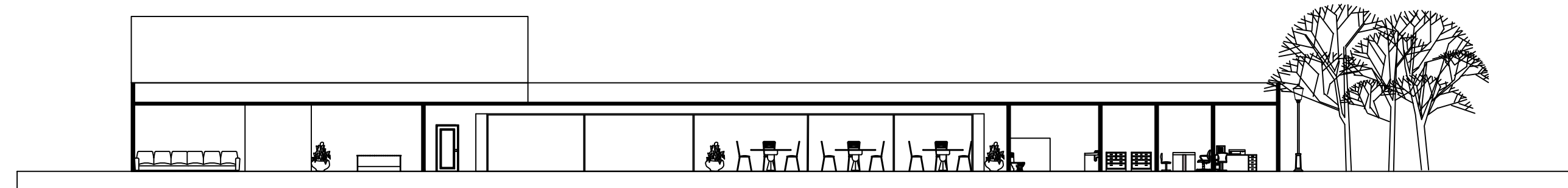
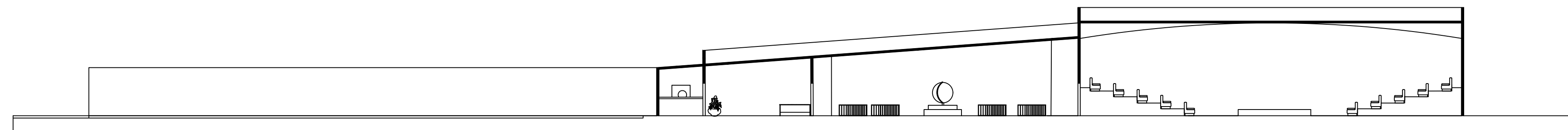
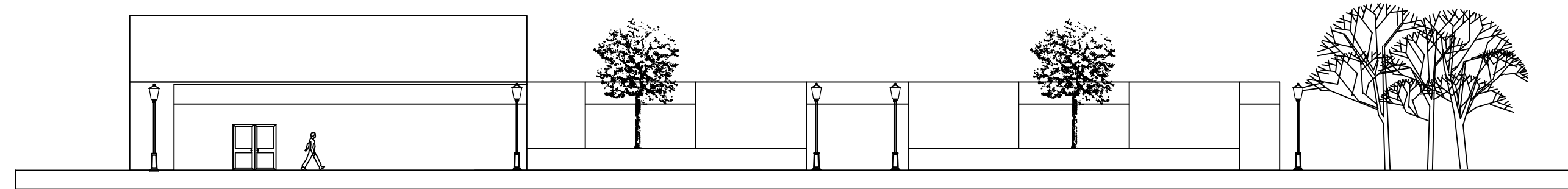
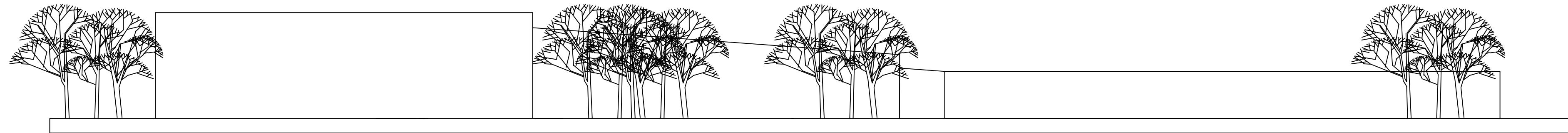

SIMBOLOGÍA

SELLOS

DATOS DE LA OBRA

SUPERFICIE DEL TERRENO: 1,000 M²
 SUPERFICIE CONSTRUIDA
 PRIMER NIVEL: 1,000 M²
 SEGUNDO NIVEL: 1,000 M²
 SUPERFICIE TOTAL CONSTRUIDA:..... 1,000 M²

PROYECTO:
 PLANETARIO

DIRECCIÓN:
 AVE. CENTRAL No. 24

PROPIETARIO:
 ARQ. Gabino y ARQ. Frida

PROYECTO

- áreas del proyecto:
- estacionamiento
- recepción y taquilla
- sala de interacciones
- sala de exhibición
- dirección
- área de mantenimiento
- cuarto de máquinas
- baño de servicio
- bodega
- taller
- teatro
- baños de hombre y mujer
- sala de proyección
- cuarto de proyección

NOMBRE DEL PLANO:
 CORTES Y FACHADAS

D.R.O.:
 AVE. CENTRAL No. 24

FIRMA: **ESCALA:**
 1:50
ACOTACIÓN:
 METROS

CLAVE

PLANO:
 A-1 01/03

FECHA: 05 / noviembre / 2023