



Isaac Gabriel Aguilar Cano
Iber eamnel Vazuqez Arguello
Arq. Victor Manuel Santiago

Fachadas

Diseño Arquitectónico

Cuarto Cuatrimestre

Comitán de Domínguez Chiapas a 4 de noviembre de 2023

LOCALIZACIÓN

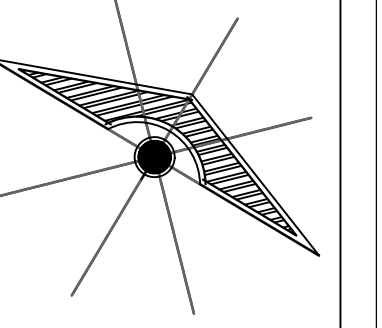

IBER EMANUEL YAZQUEZ ARGUELLO

ISAAC GABRIEL AGUILAR CANO

ARQ. VICTOR

DATOS DE LA OBRA

SUPERFICIE DEL TERRENO: 1,000 M²
 SUPERFICIE CONSTRUIDA
 PRIMER NIVEL: 1,000 M²
 SEGUNDO NIVEL: 1,000 M²
 SUPERFICIE TOTAL CONSTRUIDA:..... 1,000 M²

PROYECTO:
 PLANETARIO

DIRECCIÓN:
 AVE. CENTRAL No. 24

PROPIETARIO:
 AVE. CENTRAL No. 24

PROYECTÓ

NOMBRE DEL PLANO:
 CORTE TRANSVERSAL Y LONGITUDINAL

D.R.O:
 AVE. CENTRAL No. 24

FIRMA:	ESCALA: 1:200
	ACOTACIÓN: METROS

CLAVE	PLANO: 01 / 03
	FECHA: 11 / JUNIO / 2019

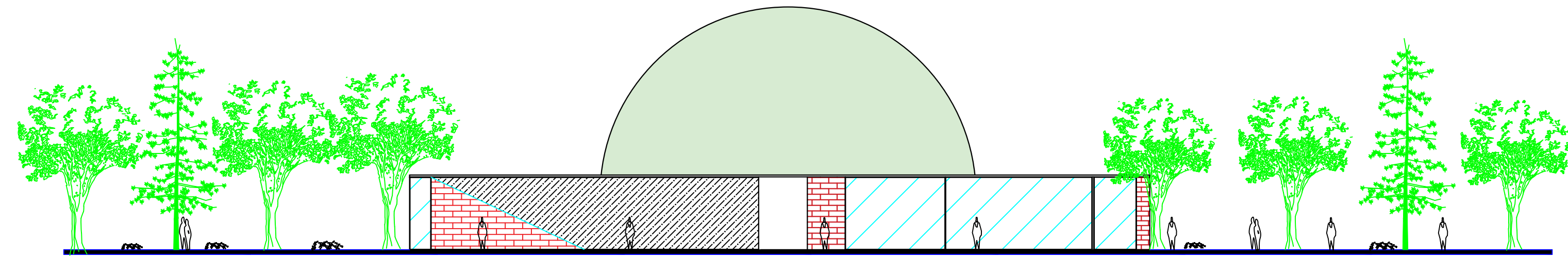

FACHADA
 ESC.....1:200

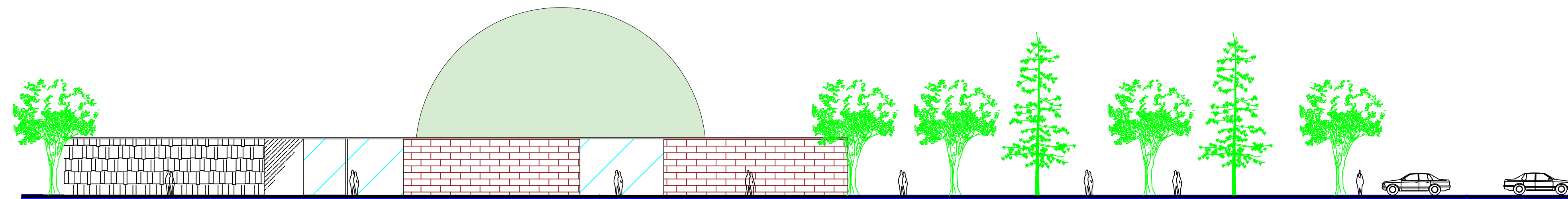

FACHADA POSTERIOR
 ESC.....1:200