



**Mi Universidad**

## **Cortes y fachadas**

**Nombre del Alumno: Pablo Daniel Castro Herrera**

**Nombre del tema: ARQUITECTONICO: PLANETARIO**

**Parcial: III**

**Nombre de la Materia: COMPUTACION PARA EL DISEÑO  
ARQUITECTONICO I**

**Nombre del profesor: Arq. Victor Manuel Santiago Guillen**

**Nombre de la Licenciatura: Arquitectura**

**Cuatrimestre: 4**

**Fecha: 04 de noviembre 2023**

**UDS**

MÉTODOS DE DISEÑO

TERCERA UNIDAD

PABLO DANIEL CASTRO  
HERRERA

JOAQUÍN BÉTONI ZAPETE  
MORALES

PROYECTO

PLANETARIO

**NOMBRE DEL PLANO:**  
CORTE TRANSVERSAL Y LONGITUDINAL

**D.R.O.:**  
VICTOR MANUEL SANTIAGO GUILLEN

**FIRMA:**

**ESCALA:**  
1:100

**ACOTACIÓN:**  
METROS

CLAVE

A-1

**PLANO:**  
03/03

**FECHA:** 06/11/2023

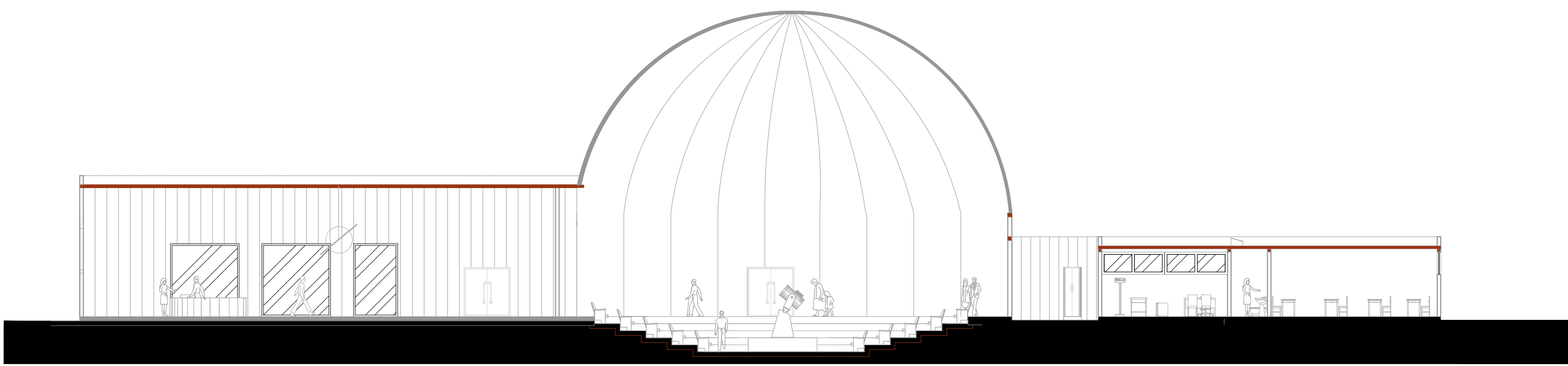

**Corte longitudinal X-X'**

Esc. 1:100

ESCALA GRAFICA

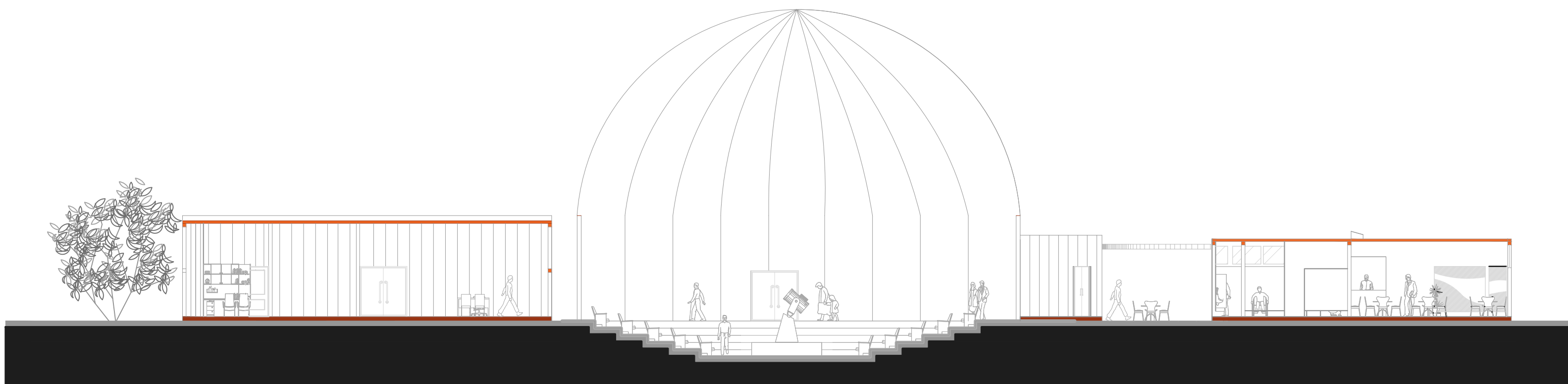
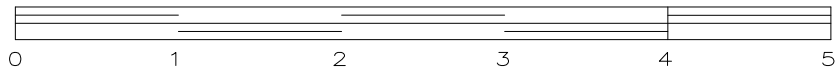

**Corte transversal Y-Y'**

Esc. 1:100

ESCALA GRAFICA

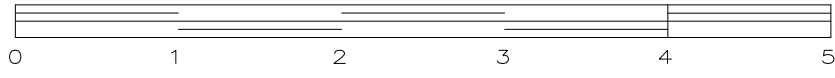

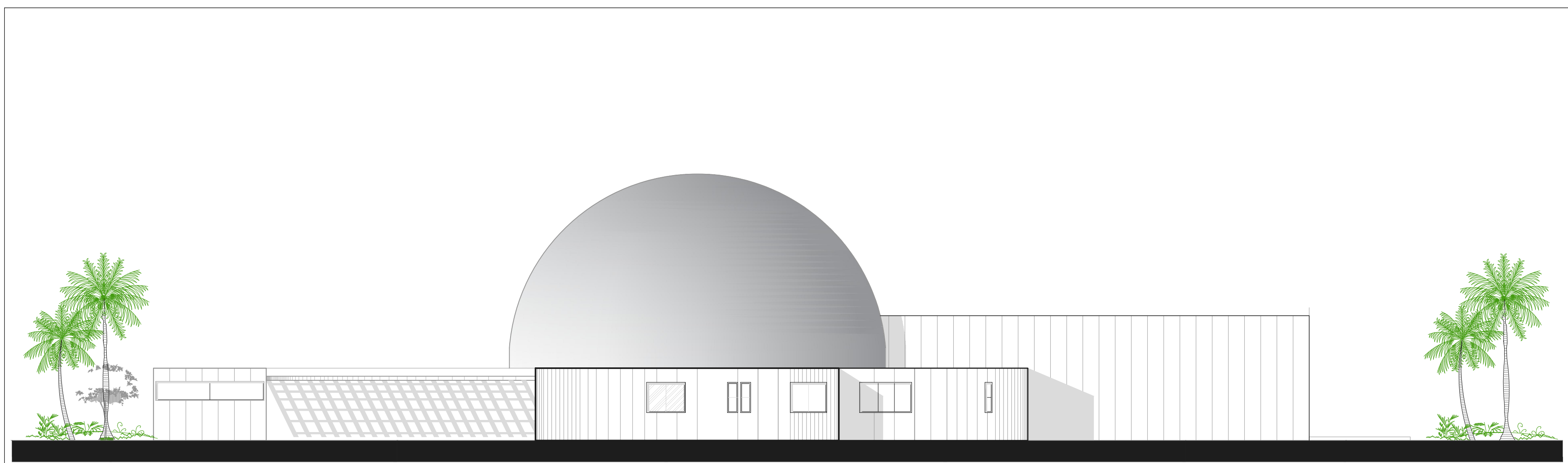

Fachada lateral izquierdo

Esc. 1:100

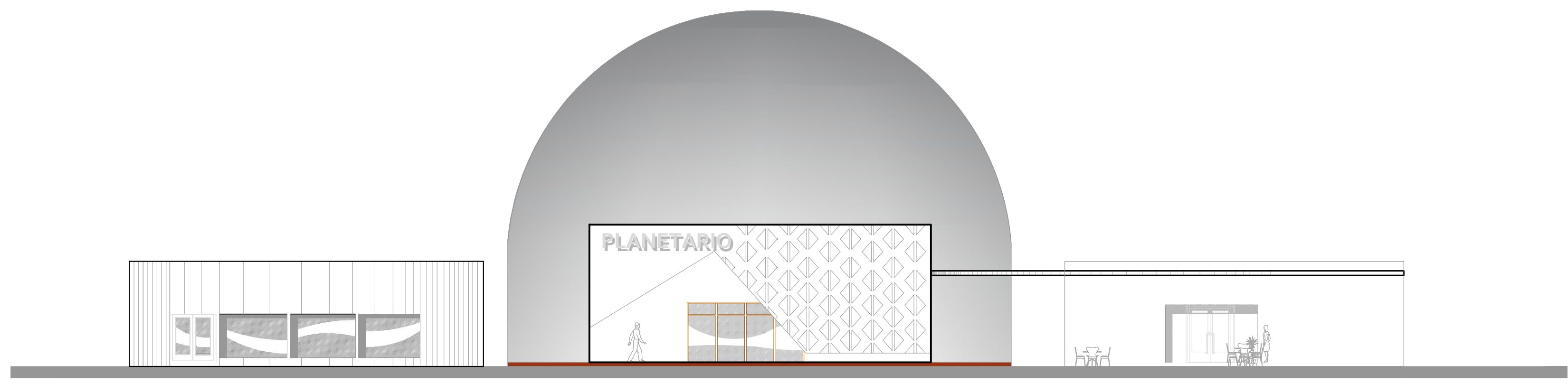
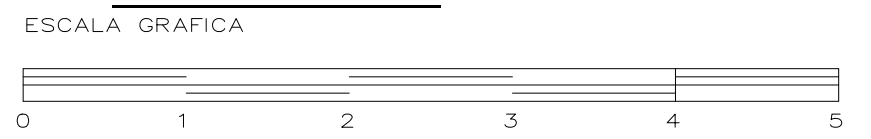

Fachada principal

Esc. 1:100

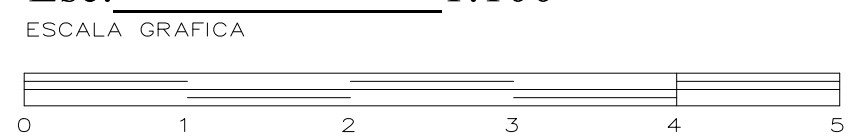

**UDS**

METODOS DE DISEÑO

TERCERA UNIDAD

PABLO DANIEL CASTRO  
HERRERA

JOAQUIN BETONI ZAPETE  
MORALES

PROYECTÓ

PLANETARIO

**NOMBRE DEL PLANO:**  
PLANTA DE CONJUNTO ARQUITECTONICA

**D.R.O.:**  
VICTOR MANUEL SANTIAGO GUILLEN

**FIRMA:**

**ESCALA:**  
1:100

**ACOTACIÓN:**  
METROS

CLAVE

A-1

**PLANO:**  
03/03

**FECHA:** 06/11/2023