



**Mi Universidad**

## **PARQUE**

*Nombre del Alumno: Pablo Daniel Castro Herrera*

*Nombre del tema: Levantamiento topográfico*

*Parcial: IV*

*Nombre de la Materia: Topografía*

*Nombre del profesor: Arq. Pedro Garcia*

*Nombre de la Licenciatura: Arquitectura*

*Cuatrimestre: 4*

*Fecha: 26 de noviembre 2023*

# UDS

**SIMBOLOGÍA**

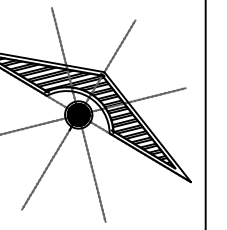

LOCALIZACIÓN



**DATOS DEL LEVANTAMIENTO**

SUPERFICIE DEL TERRENO: ..... 1.000 M<sup>2</sup>  
 SUPERFICIE CONSTRUIDA  
 PRIMER NIVEL: ..... 1.000 M<sup>2</sup>  
 SEGUNDO NIVEL: ..... 1.000 M<sup>2</sup>  
 SUPERFICIE TOTAL CONSTRUIDA: ..... 1.000 M<sup>2</sup>

**PROYECTO:**  
 PLAZA BICENTENARIO

**DIRECCIÓN:**  
 COL. MIGUEL ALEMÁN

PROYECTÓ

**NOMBRE DEL PLANO:**  
 LEVANTAMIENTO TOPOGRÁFICO

**D.R.O.:**  
 PABLO DANIEL CASTRO HERRERA

**FIRMA:** **ESCALA:**  
 1:1000

**ACOTACIÓN:**  
 METROS

CLAVE

A-1 PLANO:  
 01 / 01

**FECHA:** 07 / DICIEMBRE / 2023

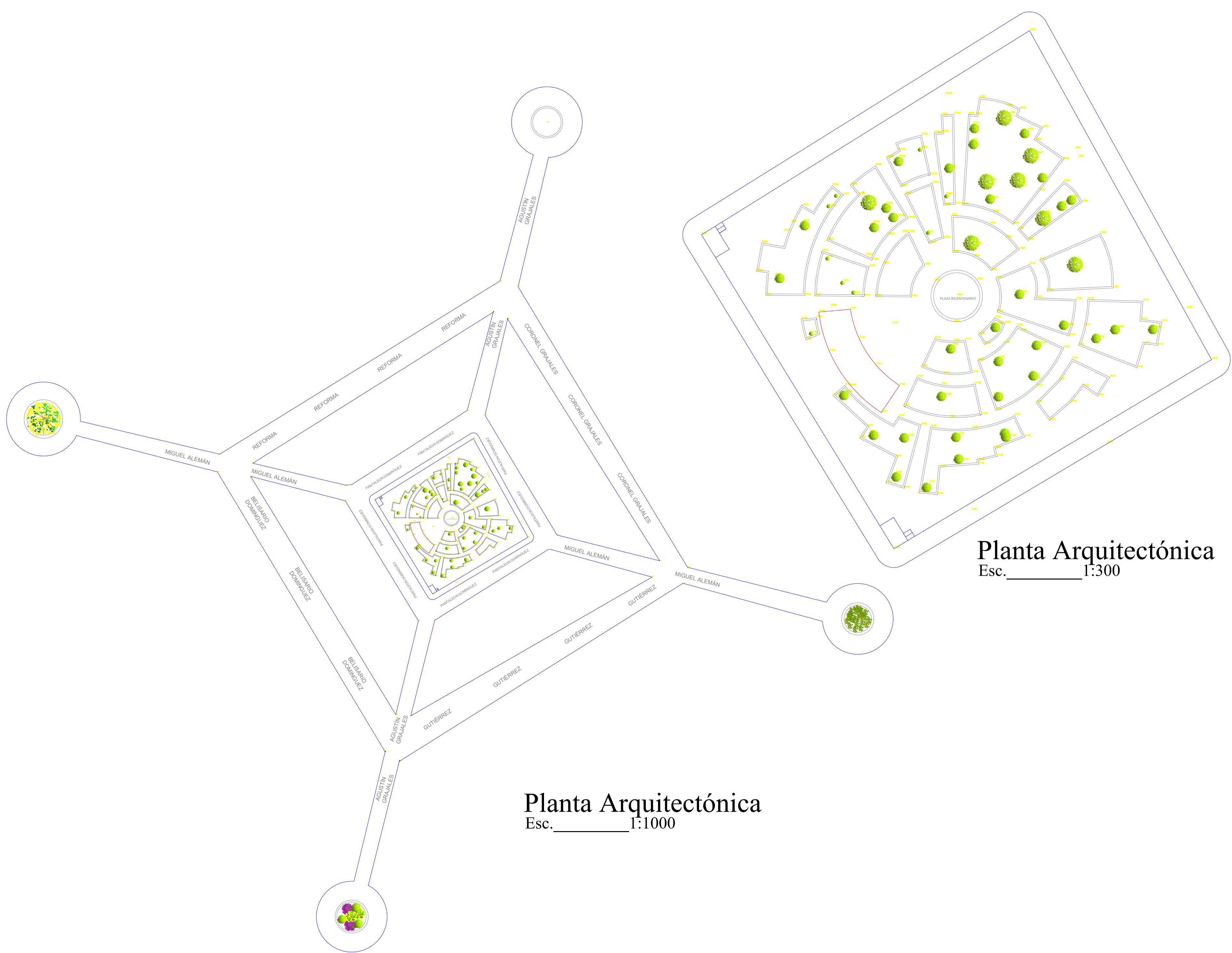

**Planta Arquitectónica**  
 Esc. 1:1000