



Mi Universidad

Nombre del Alumno José Amílcar Trejo hidalgo

Nombre del tema: super: cortes y fachadas

Parcial 3

Nombre de la materia: diseño y computación

Nombre del profesor : Víctor Manuel Santiago guillen

Nombre de la Licenciatura arquitectura

Cuatrimestre 4to

UDS

LOCALIZACIÓN

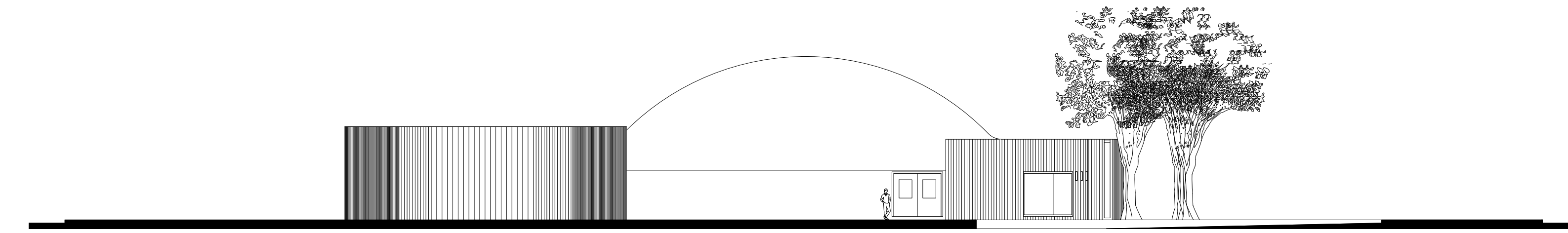
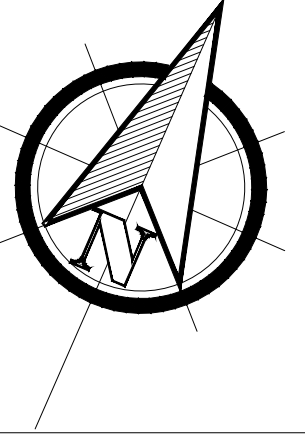

FACHADA PRINCIPAL
ESCALA.....1:200

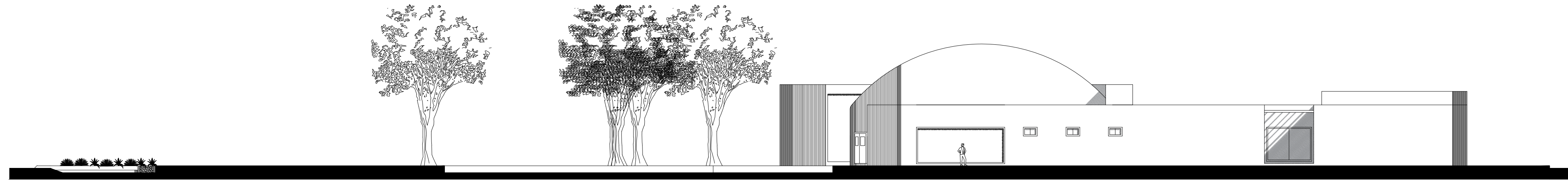

FACHADA POSTERIOR
ESCALA.....1:200

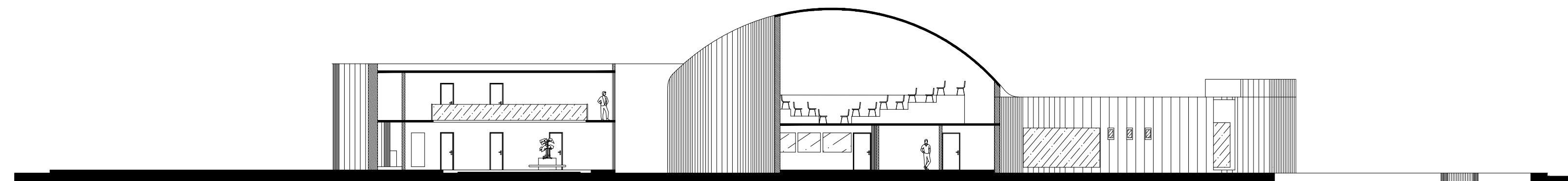

CORTE TRANSVERSAL
ESCALA.....1:200

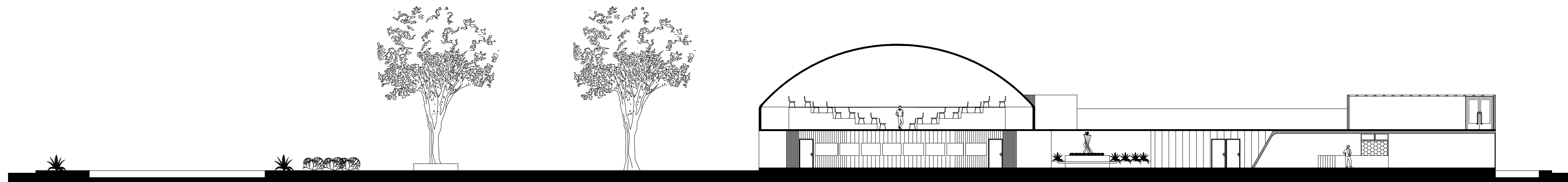

CORTE LONGITUDINAL
ESCALA.....1:200

DATOS:

JOSE AMILCAR TREJO HIDALGO

JORGE ALBERTO AGUILAR LOPEZ

PROYECTO:

PLANETARIO

Arq. Victor Manuel Santiago
Guillen

DISEÑO ARQUITECTONICO
II

NOMBRE DEL PLANO:

CORTES Y FACHADAS

FIRMA:

ESCALA:

1:200

ACOTACIÓN:
METROS

PLANO:

01/01

CLAVE

A-1

FECHA: 06 / NOVIEMBRE / 2023