



Mi Universidad

Cortes y fachadas

Nombre del Alumno: Pablo Daniel Castro Herrera

Nombre del tema: ARQUITECTONICO: BIBLIOTECA

Parcial: III

Nombre de la Materia: Diseño arquitectonico II

Nombre del profesor: Arq. Victor Manuel Santiago Guillen

Nombre de la Licenciatura: Arquitectura

Cuatrimestre: 4

Fecha: 04 de noviembre 2023

UDS

MÉTODOS DE DISEÑO

TERCERA UNIDAD

PABLO DANIEL CASTRO
HERRERA

JOAQUÍN BÉTONI ZAPETE
MORALES

PROYECTO

PLANETARIO

NOMBRE DEL PLANO:
CORTE TRANSVERSAL Y LONGITUDINAL

D.R.O.:
VICTOR MANUEL SANTIAGO GUILLEN

FIRMA:

ESCALA:
1:100

ACOTACIÓN:
METROS

CLAVE

A-1

PLANO:
03/03

FECHA: 06/11/2023

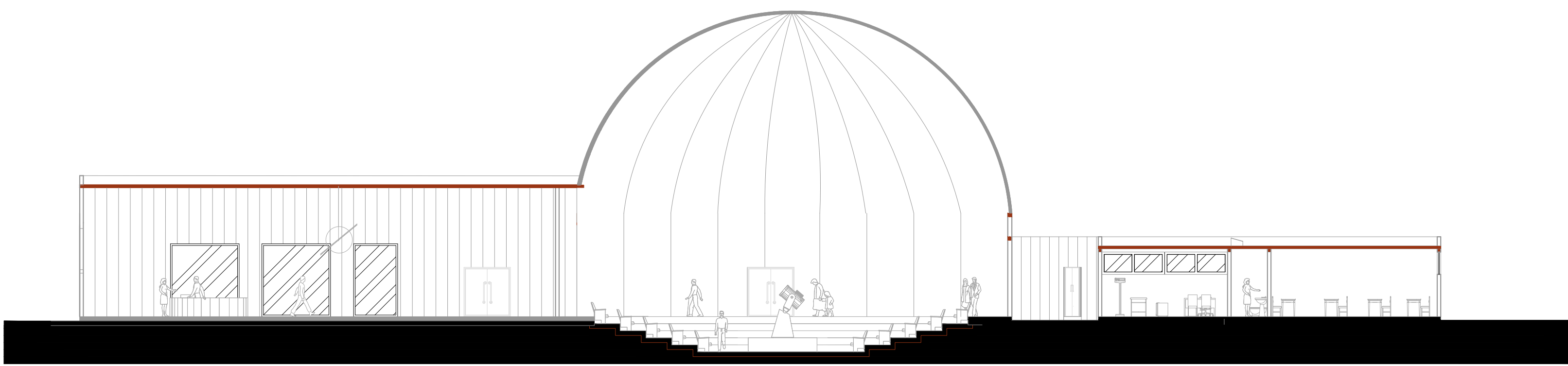

Corte longitudinal X-X'

Esc. 1:100

ESCALA GRAFICA

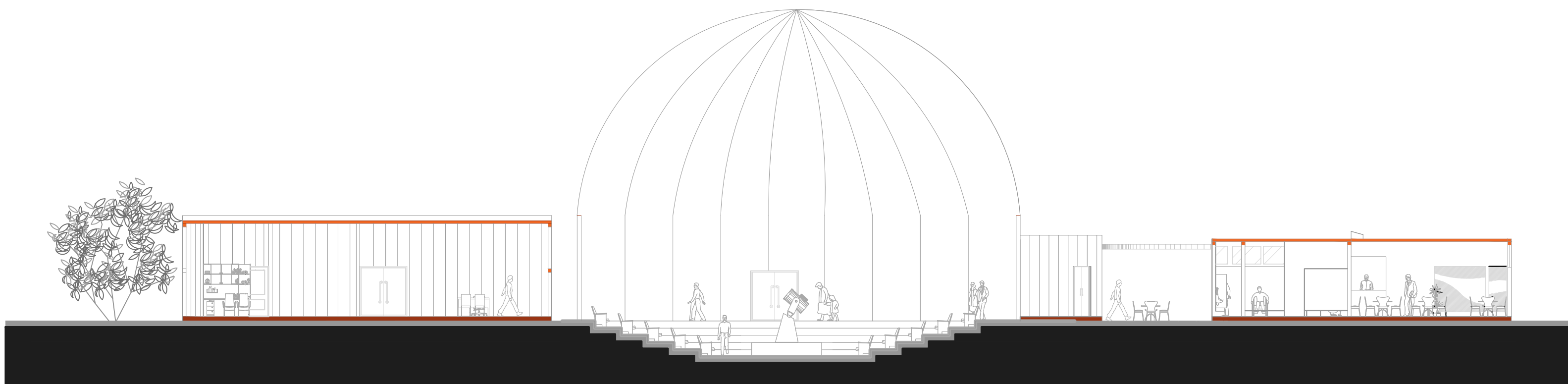
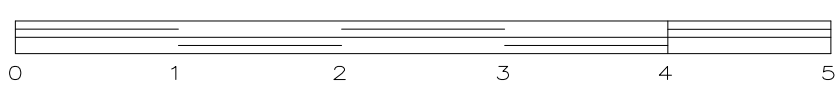

Corte transversal Y-Y'

Esc. 1:100

ESCALA GRAFICA

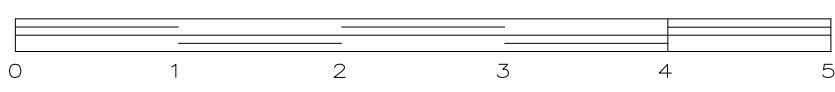

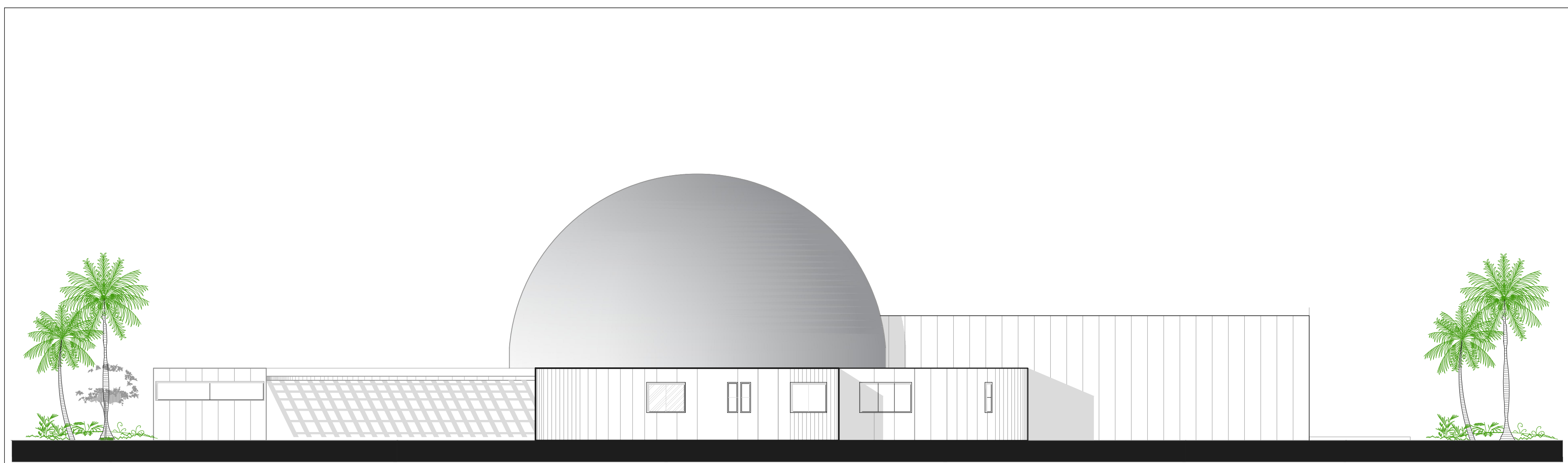

Fachada lateral izquierdo

Esc. 1:100

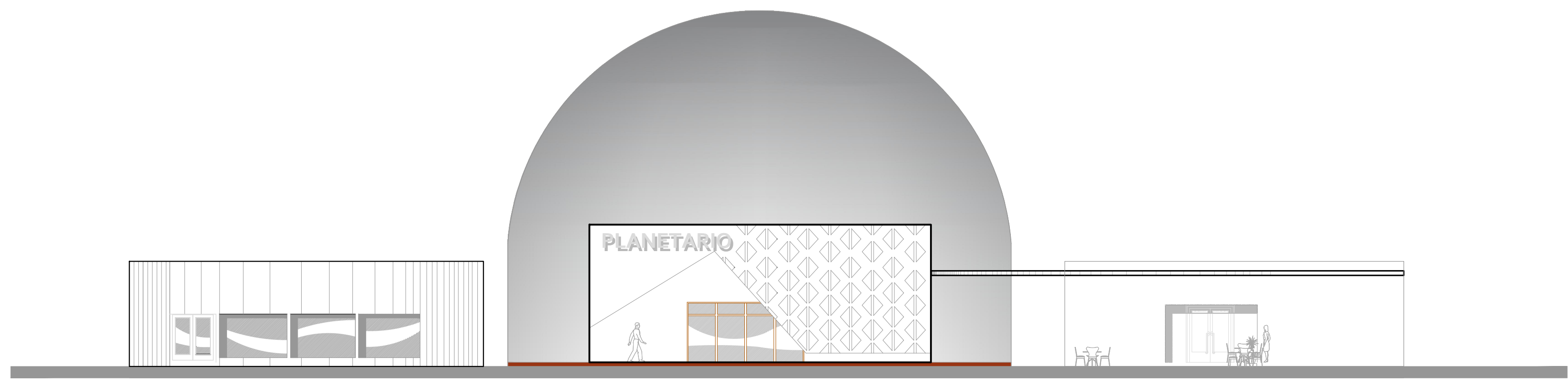
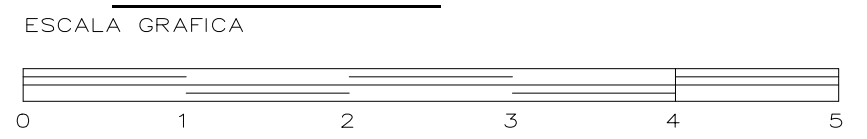

Fachada principal

Esc. 1:100

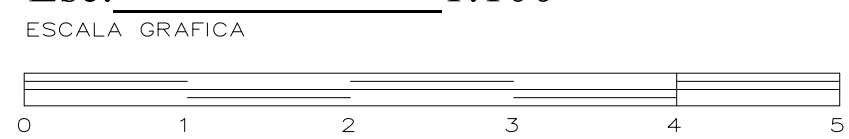

UDS

METODOS DE DISEÑO

TERCERA UNIDAD

PABLO DANIEL CASTRO
HERREERA

JOAQUIN BETONI ZAPETE
MORALES

PROYECTÓ

PLANETARIO

NOMBRE DEL PLANO:
PLANTA DE CONJUNTO ARQUITECTONICA

D.R.O.:
VICTOR MANUEL SANTIAGO GUILLEN

FIRMA:

ESCALA:
1:100

ACOTACIÓN:
METROS

CLAVE

A-1

PLANO:
03/03

FECHA: 06/11/2023