



ARQ. JOSE LISANDRO LOPEZ ALFARO

NOMBRE DEL TEMA: CORTES Y FACHADAS

PARCIAL: 3

NOMBRE DE LA MATERIA: DISEÑO ARQUITECTONICO II

ARQ. VICTOR MANUEL SANTIGO GUILLEN

NOMBRE DE LA LICENCIATURA: ARQUITECTURA

CUATRIMESTRE: IIII

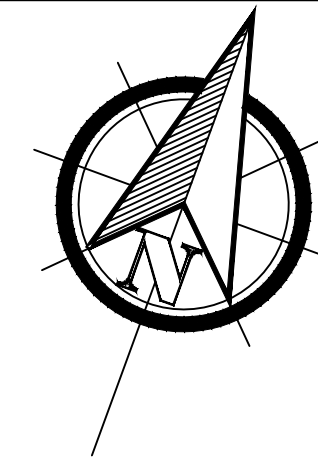

LOCALIZACION

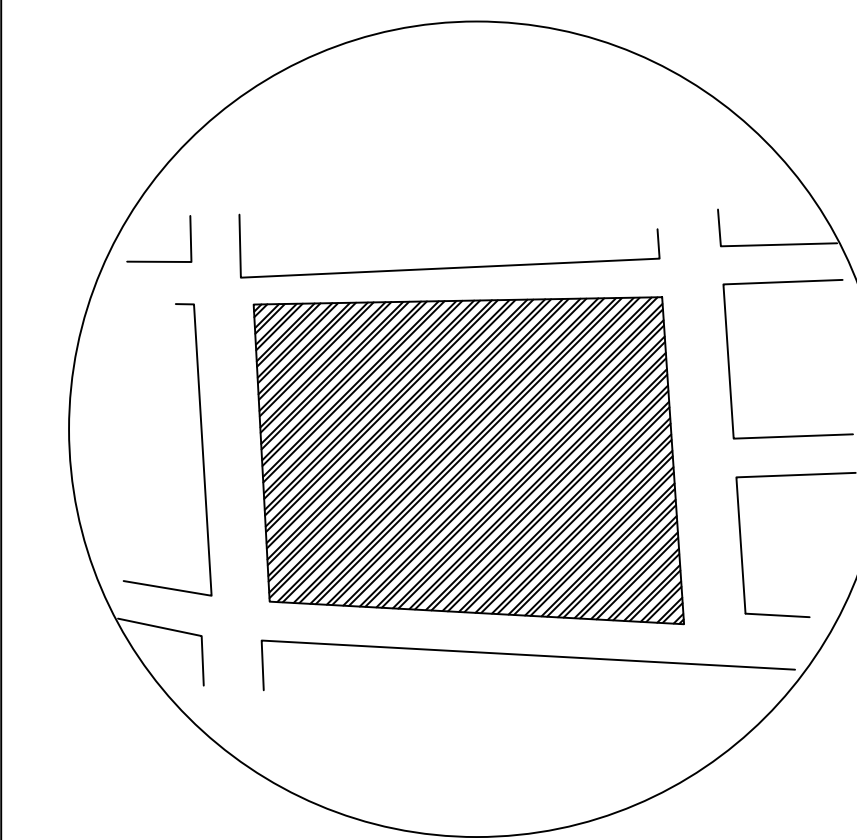

PROYECTO:

PLANETRAIO

DIRECCION:

10 AVE. PONIENTE NORTE

ARQ: VICTOR MANUEL SANTIAGO
GUILLEN

ARQ. JOSE LISANDRO LOPEZ
ALFARO

PLANO: CORTES Y FACHADAS

MATERIA:

DISEÑO ARQUITECTONICO II

UDS

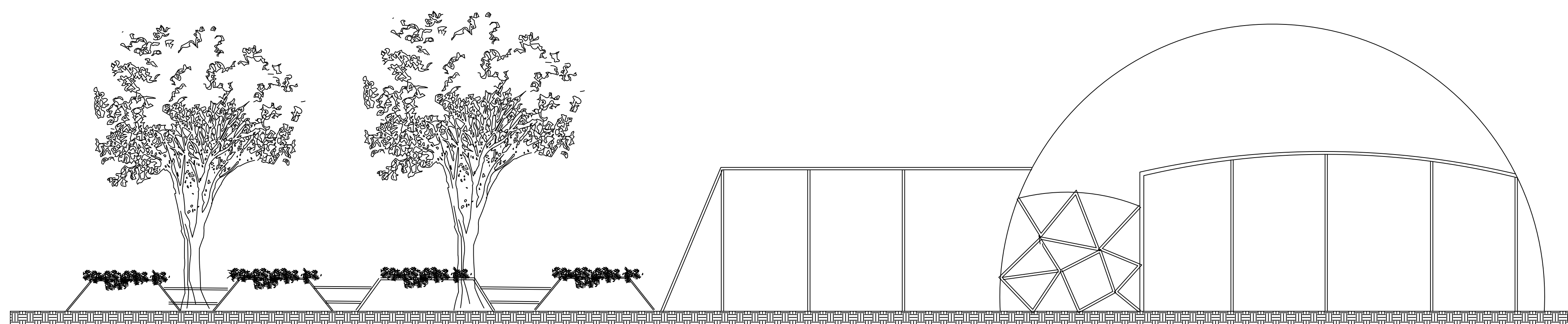

Fahada Posterior
Esc. 1:200
ESCALA GRAFICA

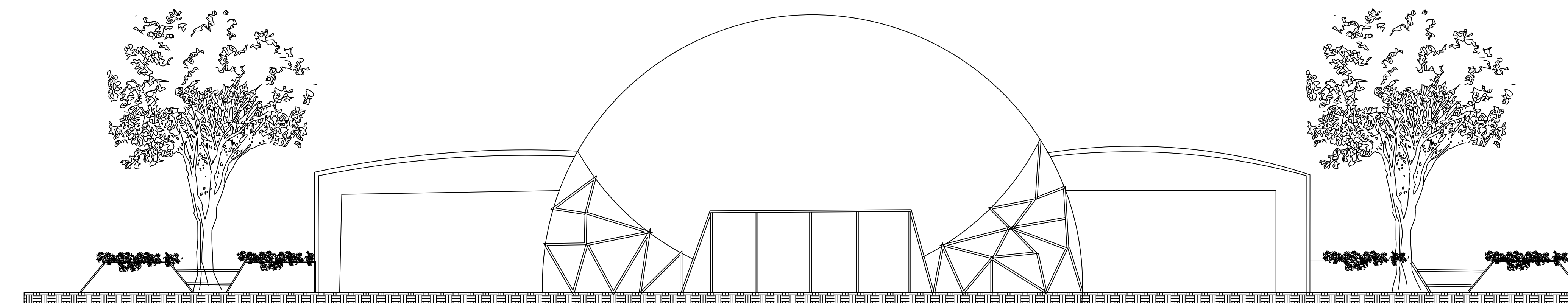

Fachada Principal
Esc. 1:200
ESCALA GRAFICA

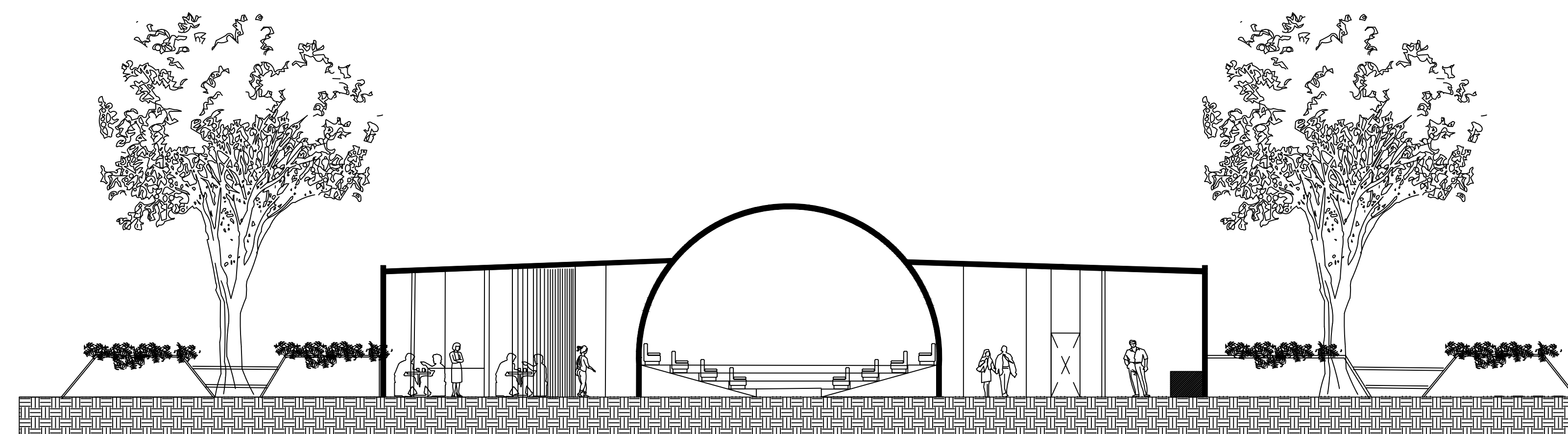

Corte Longitudinal
Esc. 1:200
ESCALA GRAFICA

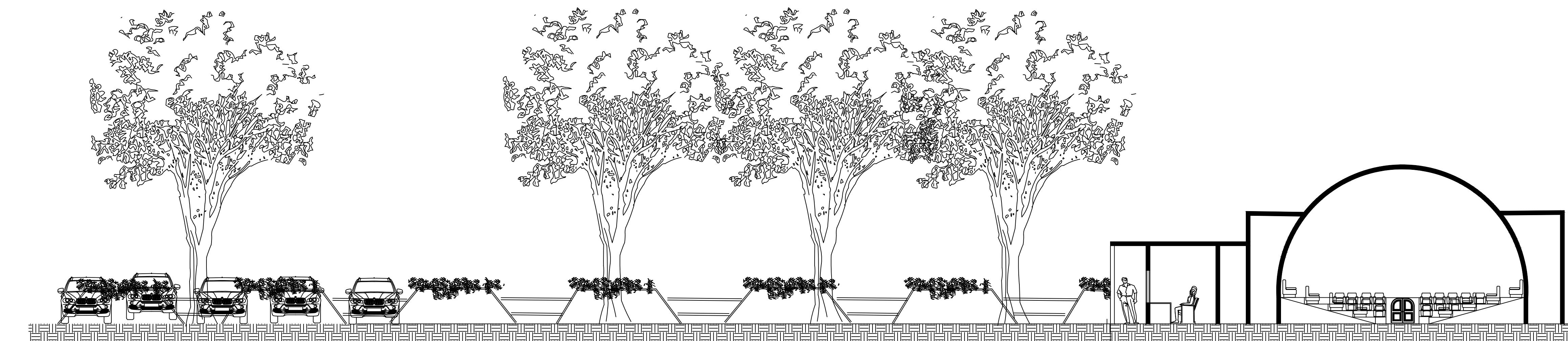

Corte Transversal
Esc. 1:200
ESCALA GRAFICA

