



Nombre del Alumno: Joaquin Betony Zapete Morales.

Nombre del tema: fundamentos teóricos de la maqueta.

Parcial: Unida 3

Nombre de la Materia: Taller de maqueta.

Nombre del profesor: ARQ. José Álvaro Romero Peláez.

Nombre de la Licenciatura: Arquitectura.

Cuatrimestre: Numero 4

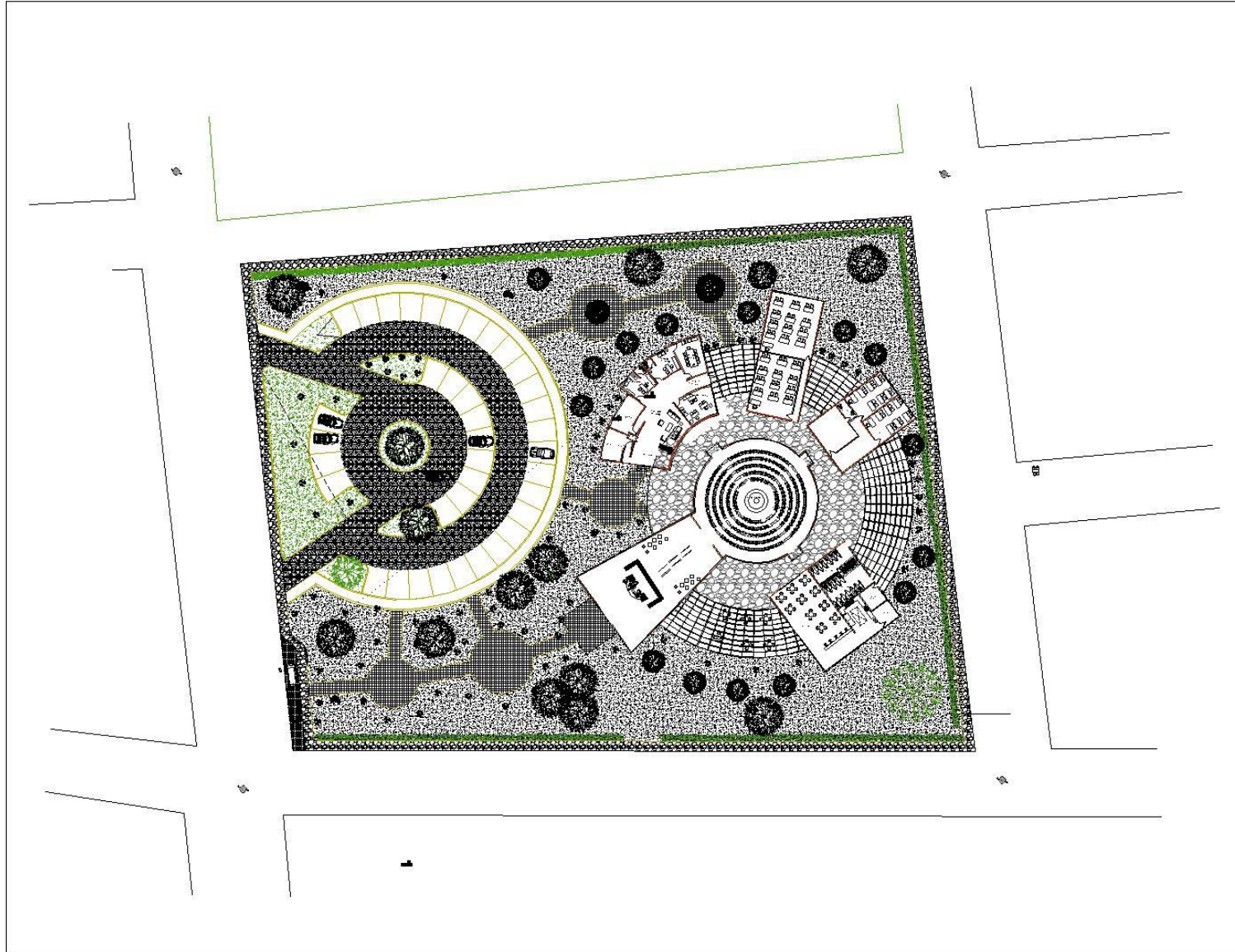

UDS

MÉTODOS DE DISEÑO

SEGUNDA UNIDAD

PAOLO DANIEL CASTRO
FERRERA

LOAGGOUN BETON ZAFFRE
MORALES

PROYECTO

PLANTAS

NOMBRE DEL PISO:
PLANTA DE CONTACTO PULCRONICA

D.R.O.:
VICTOR MANUEL SANTIAGO SULLEN

FIRMA:

Escala:
1:200

NOTACIÓN:
A-1

CLASE

A-1

PISO:
01 02

FECHA: 27/07/2009

UDS

MÉTODOS DE DISEÑO

TERSERA UNIDAD

PABLO DANIEL CASTRO
FERRERA

LOAQUIN BEYTON ZAFFE
MORALES

PROYECTO

PLANETARIO

NOMBRE DEL FINNO:
PLANTA DE CONJUNTO PDL TECNOL

D.R.O.:
VICTOR MANUEL SANTIAGO GILLEN

FIRMA:	ESCALA: 1:100
	NOTACIÓN: REPOS

CLASE

A-1 03 03

FECHA: 06/1/2005

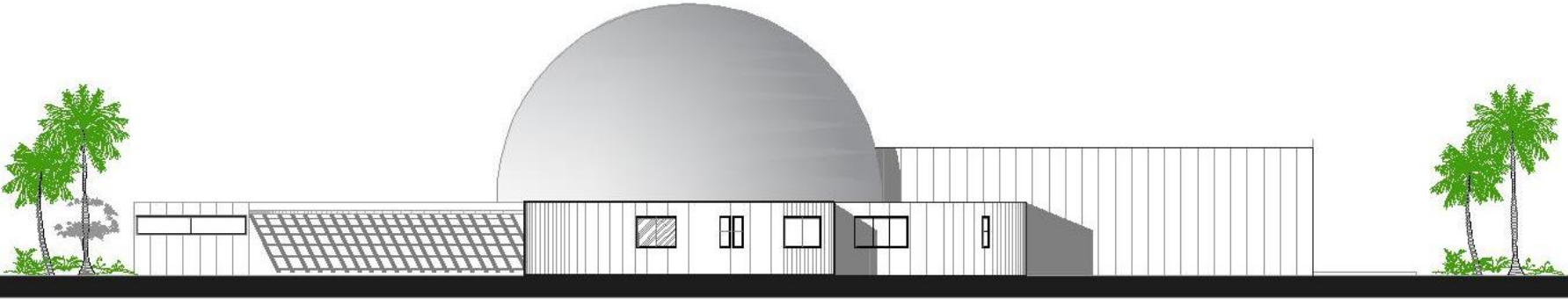

Fachada lateral izquierdo

Esc. 1:100

ESCALA GRAFICA

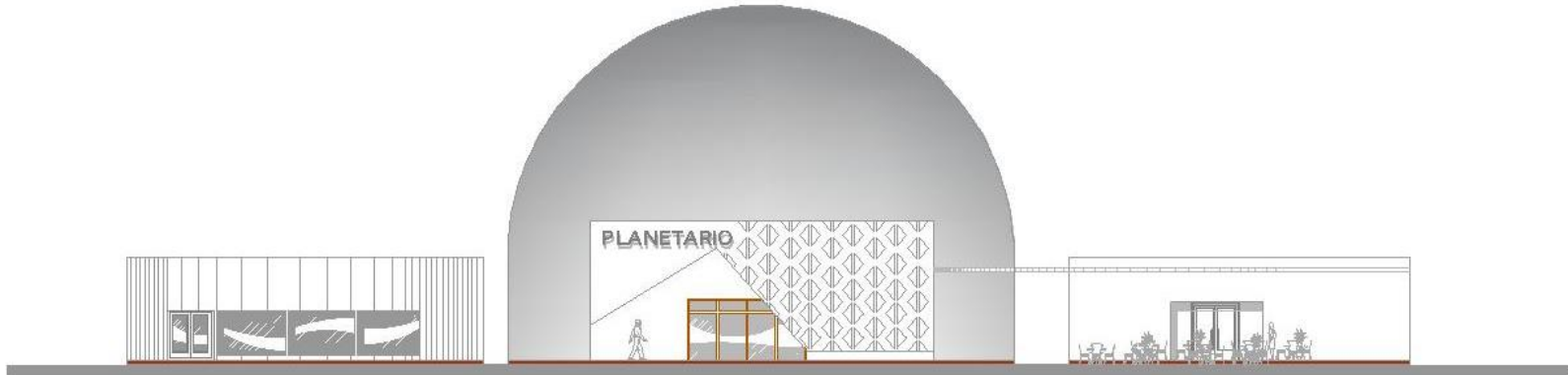

Fachada principal

Esc. 1:100

ESCALA GRAFICA



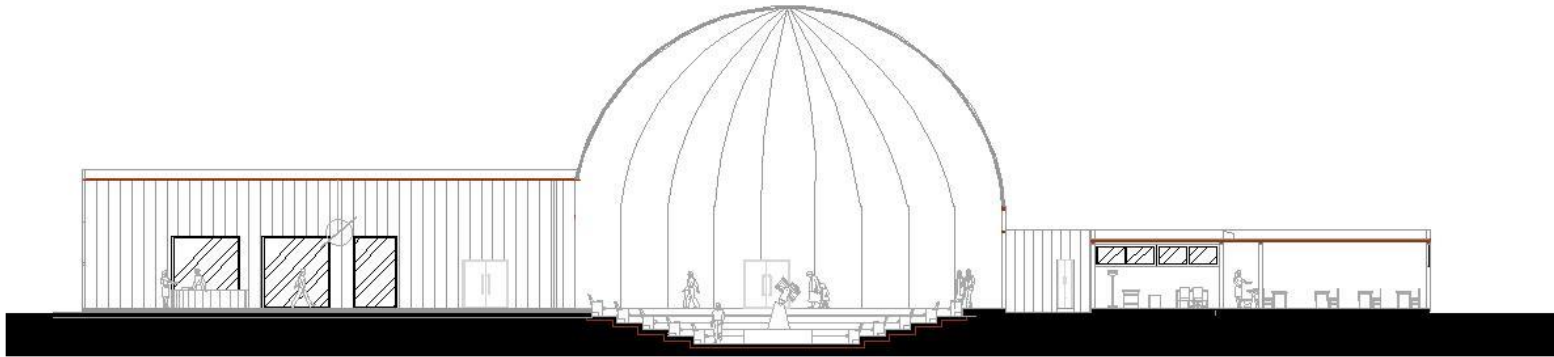

Corte longitudinal X-X'

Esc. 1:100

ESCALA GRAFICA

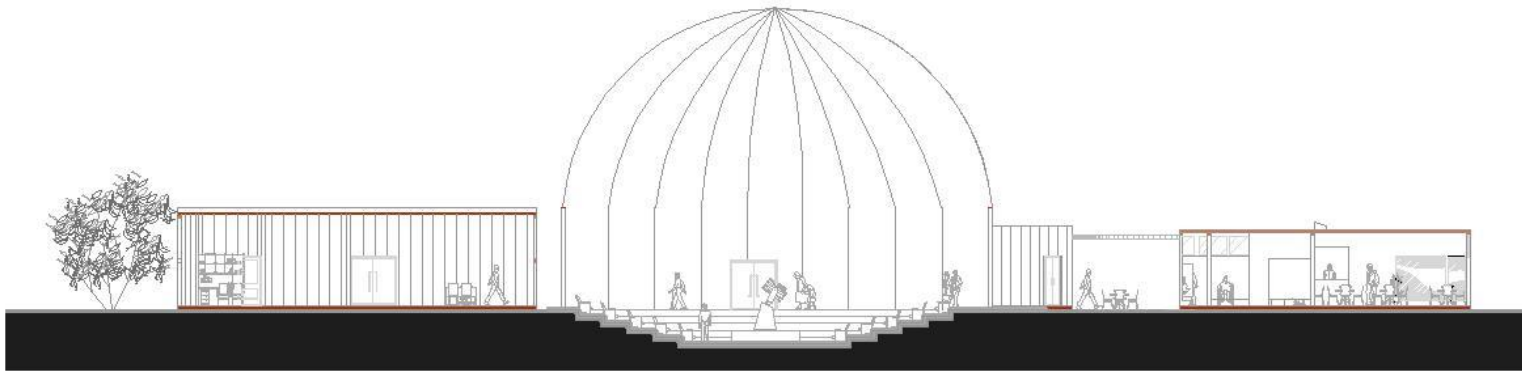

Corte transversal Y-Y'

Esc. 1:100

ESCALA GRAFICA



UDS

METODOS DE DISEÑO

TERCERA UNIDAD

PAOLO DANIEL CASTRO
FERRERA

LOAGGILIN BETON ZAFFE
MORALES

PROYECTO

PIÑERO

NOMBRE DEL PINO:
CORTE TRANSVERSAL Y-Y'

D.R.O.:
VICTOR MANUEL SANTIAGO GILLEN

TITULO:

ESCALA:
1:100

NOTACIÓN:
REF. POC.

CLASE

A-1

PINNO:
03 03

FECHA: 06/1/2023

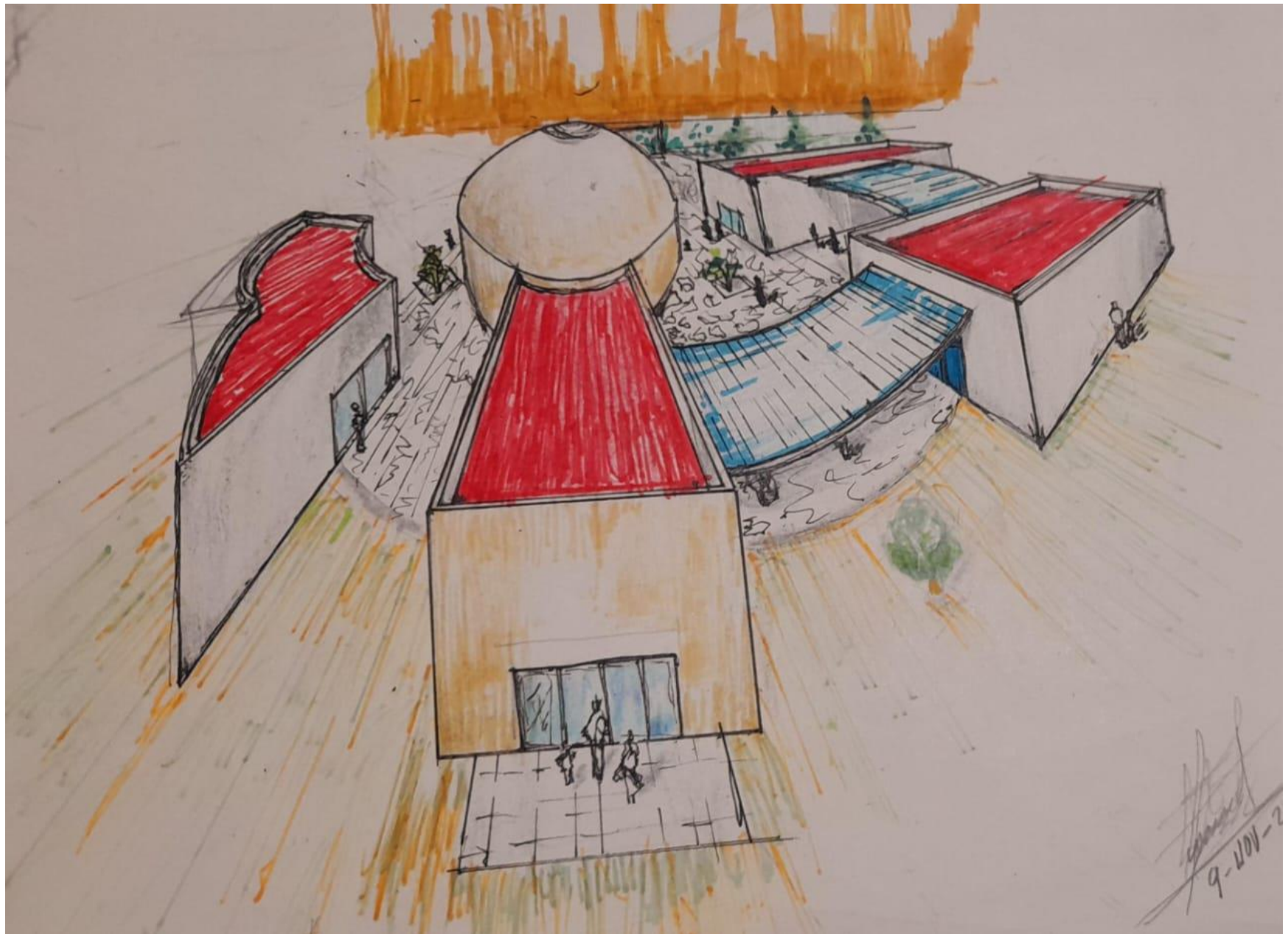

PRIMERO SE REALIZARON LAS PLANTAS ARQUITECTONICAS SUGUN EL PROYECTO DE CADA UNO SE TENIA QUE ASER UN MODELO DE COMO SE REALIZARIA EL PLANETARIO AL PRINCIPIO TUVIMOS ESE PROBLEMA DE COMO SE IBA A RELIZAR EL COMPAÑERO DE QUIPO RELIZO UN MODELOY YO ME ENCARGE DE AJUSTARLO, CORRIGIRLO, AGREGALE Y MODELARLO.

DESPUES DE ESO CADA UNO PROPUSO COMO SE IBAN A ORGANIZAR LOS ESPACIOS Y MEDIDAS DE ELLOS Y EN ESE MOMENTO CAMBIO UN POCO EL MODELO DONDE LO AJUSTAMOS Y NOS AGRADO A LOS DOS, EN LA REVICION DE LA PLANTA NO UBIERON CORRECCION, NI CAMBIOS

PASAMOS A LOS CORTES DONDE NOS DIVIDIMO UN CORTE Y UNA FACHADA CADA UNO Y EN LA ENTREGA NO UBIRON CAMBIOS, SOLO DOS O TRES CORRECCION DE REPRESENTACIONES, DESPUES DE ESTO PASAMOS A LAS PRESPECTIVAS DONDE SE ASE UN DIBUJO DE COMO SE VERIA ALGUNA PARTE DEL EXTERIOR DEL PLANETARIO

SOBRE LA MAQUETA TENEMOS HECHO LA BASE, LAS CURVAS DE NIVEL, CALLES CORTADAS