



Mi Universidad

plantas

Nombre del Alumno: Frida Lizbeth Reséndiz Salazar

Nombre del tema: planga

Parcial: 3

Nombre de la Materia: Taller de maquetas

Nombre del profesor: Álvaro

Nombre de la Licenciatura: Arquitectura

Cuatrimestre: 4

En este proyecto se planteo la elaboración de un planetario.

En el planetario que estamos elaborando optamos por un lugar con una fachada con muchas líneas horizontales y verticales, ocupamos solo un cilindro en el cual dentro se encuentra la cúpula del planetario donde se proyectaran imágenes u videos referentes al planetario.

Dentro de los materiales de planetario ocupamos en casi todo cemento pulido con un acabado café y con los techos en color blanco, así este teniendo una mejor absorción de la luz en los techos y teniendo un lugar mas fresco.

Ocupamos un patio en la parte central del complejo en el cual de encuentra una velaría para darle sombra a parte de el patio en el cual habrán algunas actividades interactivas.

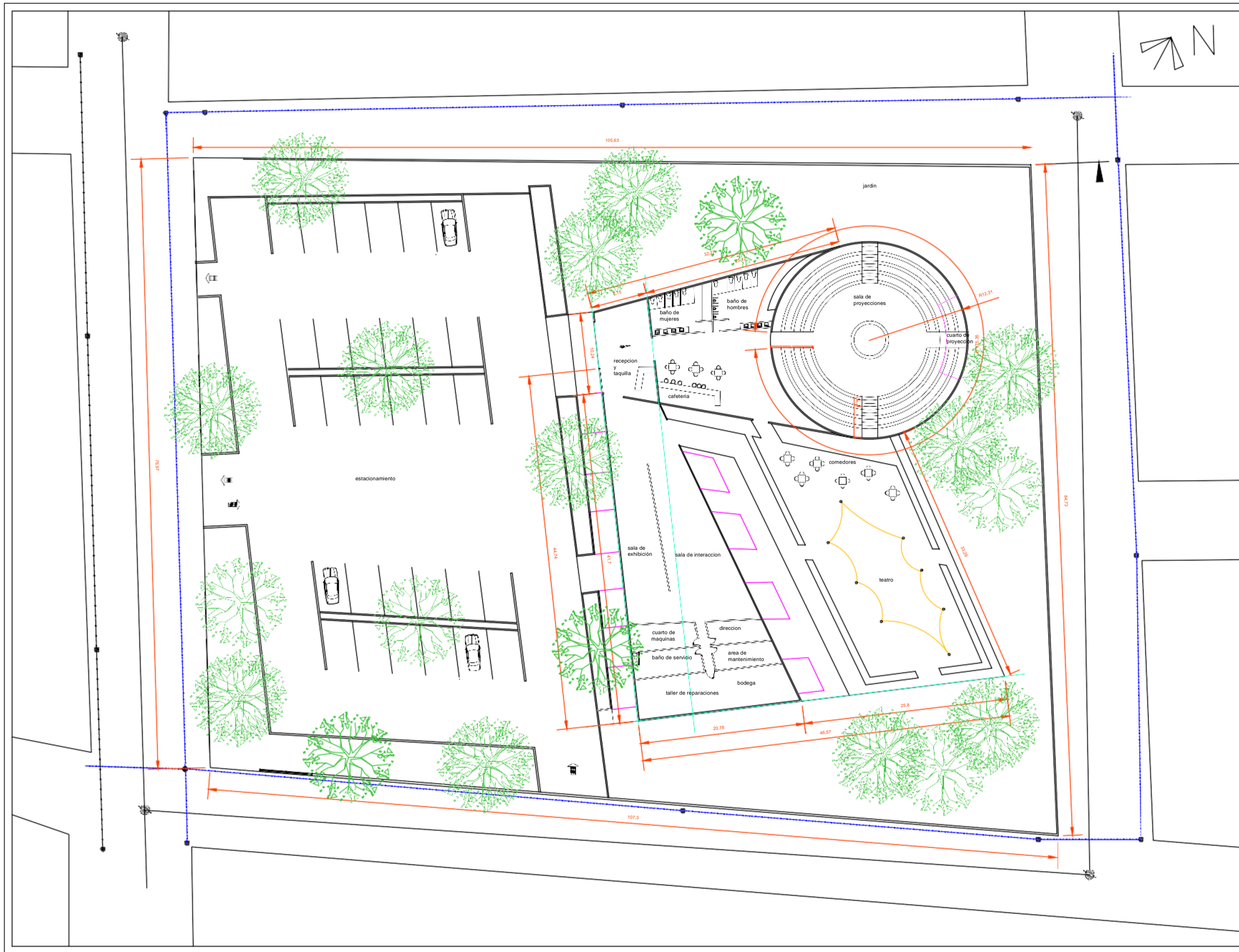

LOCALIZACIÓN	UNIYERSIDAD UDS	
	SIMBOLOGÍA	
	SELLOS	
DATOS DE LA OBRA	SUPERFICIE DEL TERRENO:1,000 M ²	
	SUPERFICIE CONSTRUIDA	
	PRIMER NIVEL:.....1,000 M ²	
	SEGUNDO NIVEL:1,000 M ²	
	SUPERFICIE TOTAL CONSTRUIDA:.....1,000 M ²	
PROYECTO	PLANETARIO	
	DIRECCIÓN: AVE. CENTRAL No. 24	
	PROPIETARIO: ARQ. Gabino y Frida	
PROYECTÓ	áreas del proyecto: -estacionamiento -recepción y taquilla -sala de interacciones -sala de exhibición - dirección - área de mantenimiento -cuarto de máquinas - baño de servicio - bodega - taller - teatro baños de hombre y mujer - sala de proyección -cuarto de proyección	
	NOMBRE DEL PLANO: PLANTA ARQUITECTÓNICA	
	D.R.O: AVE. CENTRAL No. 24	
	FIRMA:	ESCALA: 1:50 ACOTACIÓN: METROS
CLAVE	A-1	PLANO: 01/03
	FECHA: 11/JUNIO /2019	

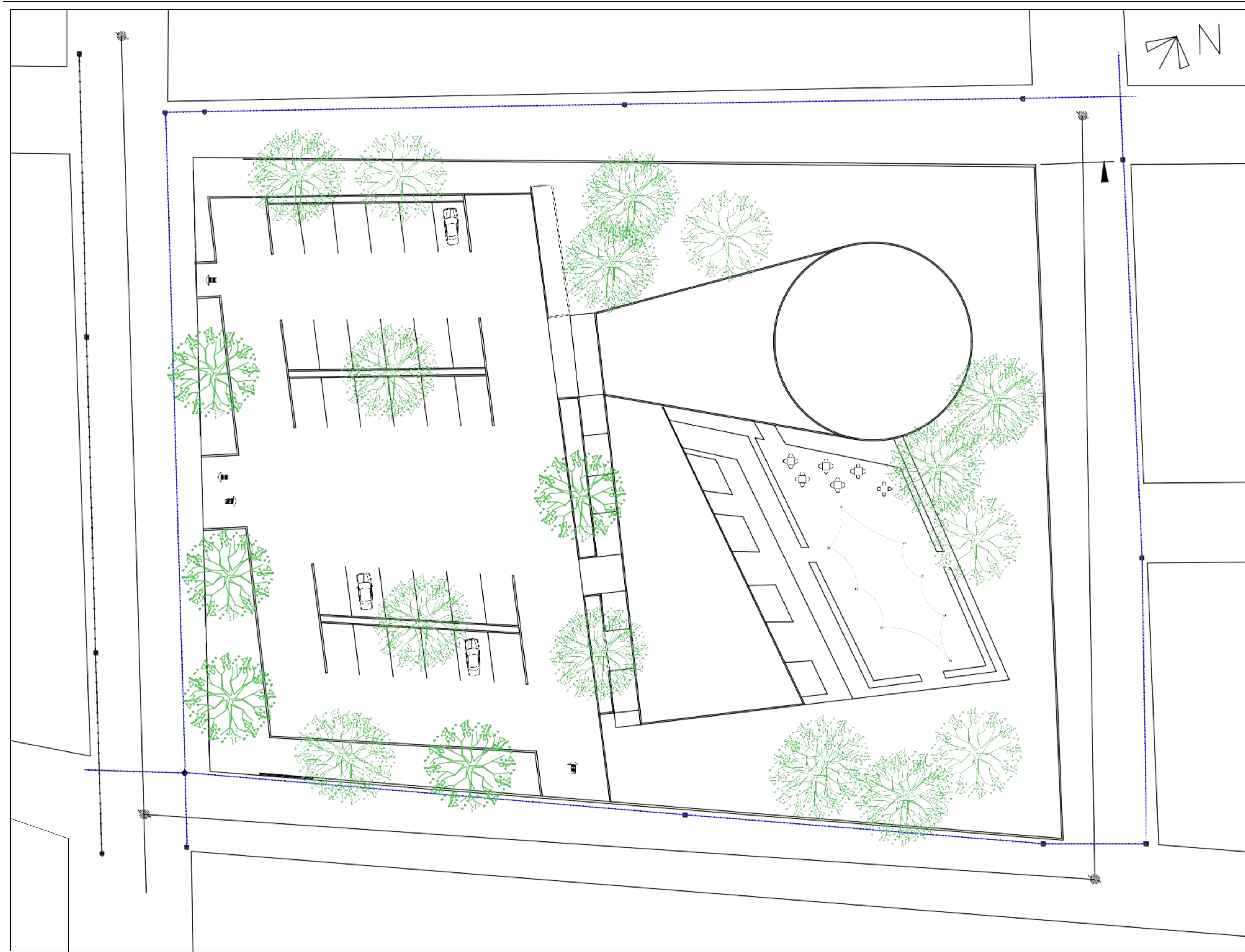

LOCALIZACIÓN	UNIVERSIDAD UDS	
	SIMBOLOGÍA	
	SELLOS	
PROYECTÓ	DATOS DE LA OBRA	
	SUPERFICIE DEL TERRENO:1,000 M ²	
	SUPERFICIE CONSTRUIDA	
	PRIMER NIVEL:.....1,000 M ²	
	SEGUNDO NIVEL:.....1,000 M ²	
CLAVE	PROYECTO: PLANETARIO	
	DIRECCIÓN: AVE. CENTRAL No. 24	
	PROPIETARIO: ARQ. Gabino y Frida	
	NOMBRE DEL PLANO: PLANTA ARQUITECTÓNICA DE CONJUNTO	
	D.R.O: AVE. CENTRAL No. 24	
	FIRMA:	ESCALA: 1:50
		ACOTACIÓN: METROS
	PLANO: 01/03	
	FECHA: 11/JUNIO /2019	

**UNIYERSIDAD
UDS**

LOCALIZACIÓN

SIMBOLOGÍA

SELLOS

DATOS DE LA OBRA

SUPERFICIE DEL TERRENO:1,000 M²
 SUPERFICIE CONSTRUIDA
 PRIMER NIVEL:.....1,000 M²
 SEGUNDO NIVEL:.....1,000 M²
 SUPERFICIE TOTAL CONSTRUIDA:.....1,000 M²

PROYECTO:

PLANETARIO

DIRECCIÓN:

AVE. CENTRAL No. 24

PROPIETARIO:

ARQ. Gabino y ARQ Frida

PROYECTÓ

- áreas del proyecto:
- estacionamiento
- recepción y taquilla
- sala de interacciones
- sala de exhibición
- dirección
- área de mantenimiento
- cuarto de máquinas
- baño de servicio
- bodega
- taller
- teatro
- baños de hombre y mujer
- sala de proyección
- cuarto de proyección

NOMBRE DEL PLANO:
CORTES Y FACHADAS

D. R. O.:

AVE. CENTRAL No. 24

FIRMA:

ESCALA:

1:50

ACOTACIÓN:
METROS

CLAVE

A-1

PLANO:

01/03

FECHA:

05/noviembre /2023

