



Mi Universidad

plantas

Nombre del Alumno: Gabino Trujillo Sandoval

Nombre del tema: plataforma

Parcial: 2

Nombre de la Materia: Taller de maquetas

Nombre del profesor: Arq. Álvaro

Nombre de la Licenciatura: Arquitectura

Cuatrimestre: 4

En este proyecto se planteo la elaboración de un planetario.

En el planetario que estamos elaborando optamos por un lugar con una fachada con muchas líneas horizontales y verticales, ocupamos solo un cilindro en el cual dentro se encuentra la cúpula del planetario donde se proyectaran imágenes u videos referentes al planetario.

Dentro de los materiales de planetario ocupamos en casi todo cemento pulido con un acabado café y con los techos en color blanco, así este teniendo una mejor absorción de la luz en los techos y teniendo un lugar mas fresco.

Ocupamos un patio en la parte central del complejo en el cual de encuentra una velaría para darle sombra a parte de el patio en el cual habrán algunas actividades interactivas.

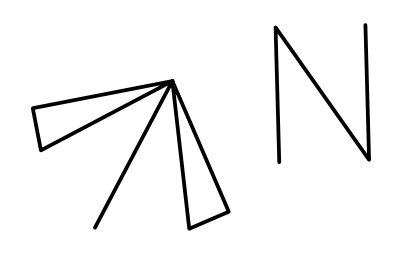
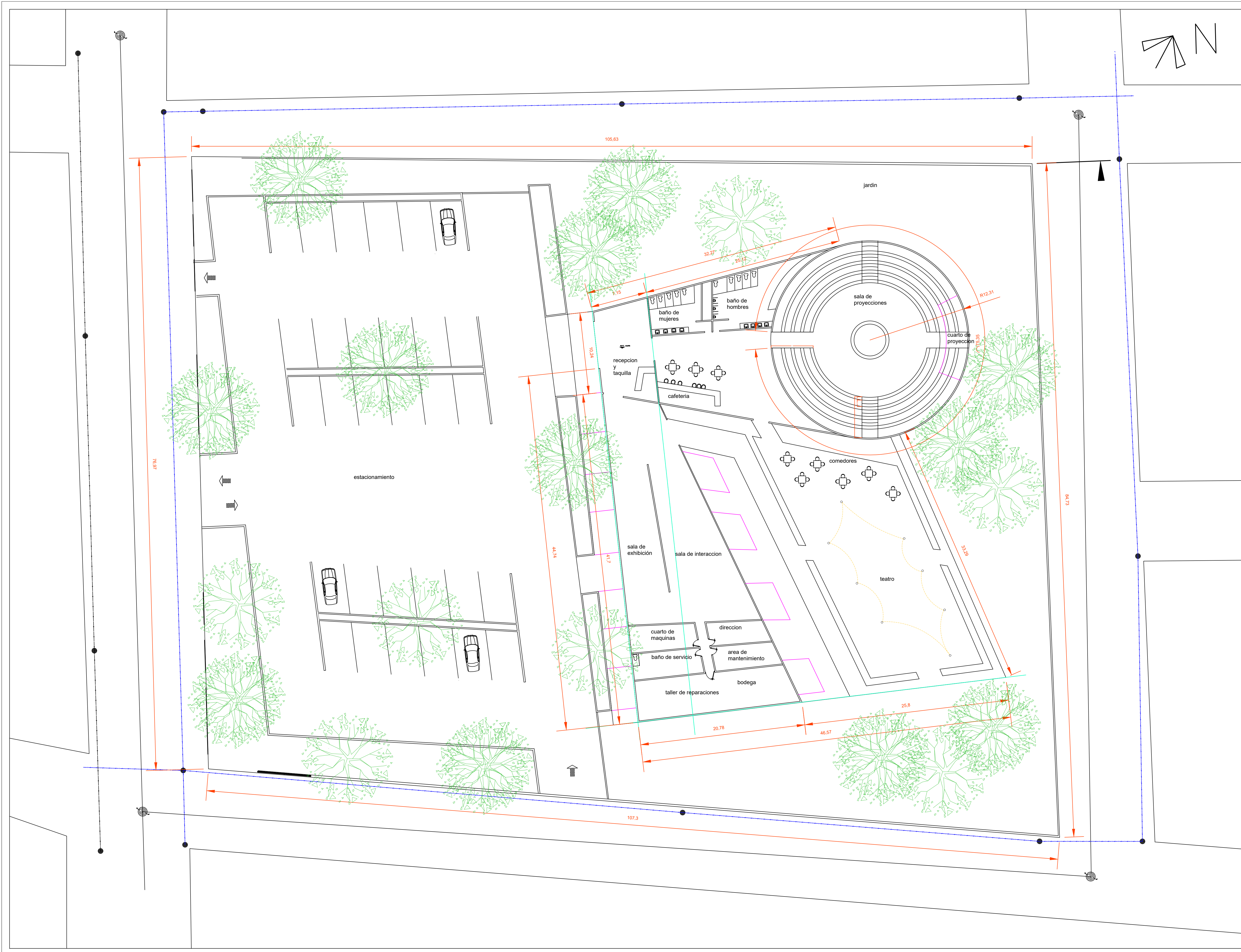

**UNIVERSIDAD
UDS**

LOCALIZACIÓN

SIMBOLOGÍA

SELLOS

DATOS DE LA OBRA

SUPERFICIE DEL TERRENO: 1,000 M²
 SUPERFICIE CONSTRUIDA
 PRIMER NIVEL: 1,000 M²
 SEGUNDO NIVEL: 1,000 M²
 SUPERFICIE TOTAL CONSTRUIDA:..... 1,000 M²

PROYECTO:
PLANETARIO

DIRECCIÓN:
AVE. CENTRAL No. 24

PROPIETARIO:
ARQ. Gabino y Frida

PROYECTO

- áreas del proyecto:
- estacionamiento
- recepción y taquilla
- sala de interacciones
- sala de exhibición
- dirección
- área de mantenimiento
- cuarto de máquinas
- baño de servicio
- bodega
- taller
- teatro
- baños de hombre y mujer
- sala de proyección
- cuarto de proyección

NOMBRE DEL PLANO:
PLANTA ARQUITECTÓNICA

D.R.O.:
AVE. CENTRAL No. 24

FIRMA: **ESCALA:**
1:50
ACOTACIÓN:
METROS

CLAVE

A-1 **PLANO:**
01 / 03

FECHA: 11 / JUNIO / 2019

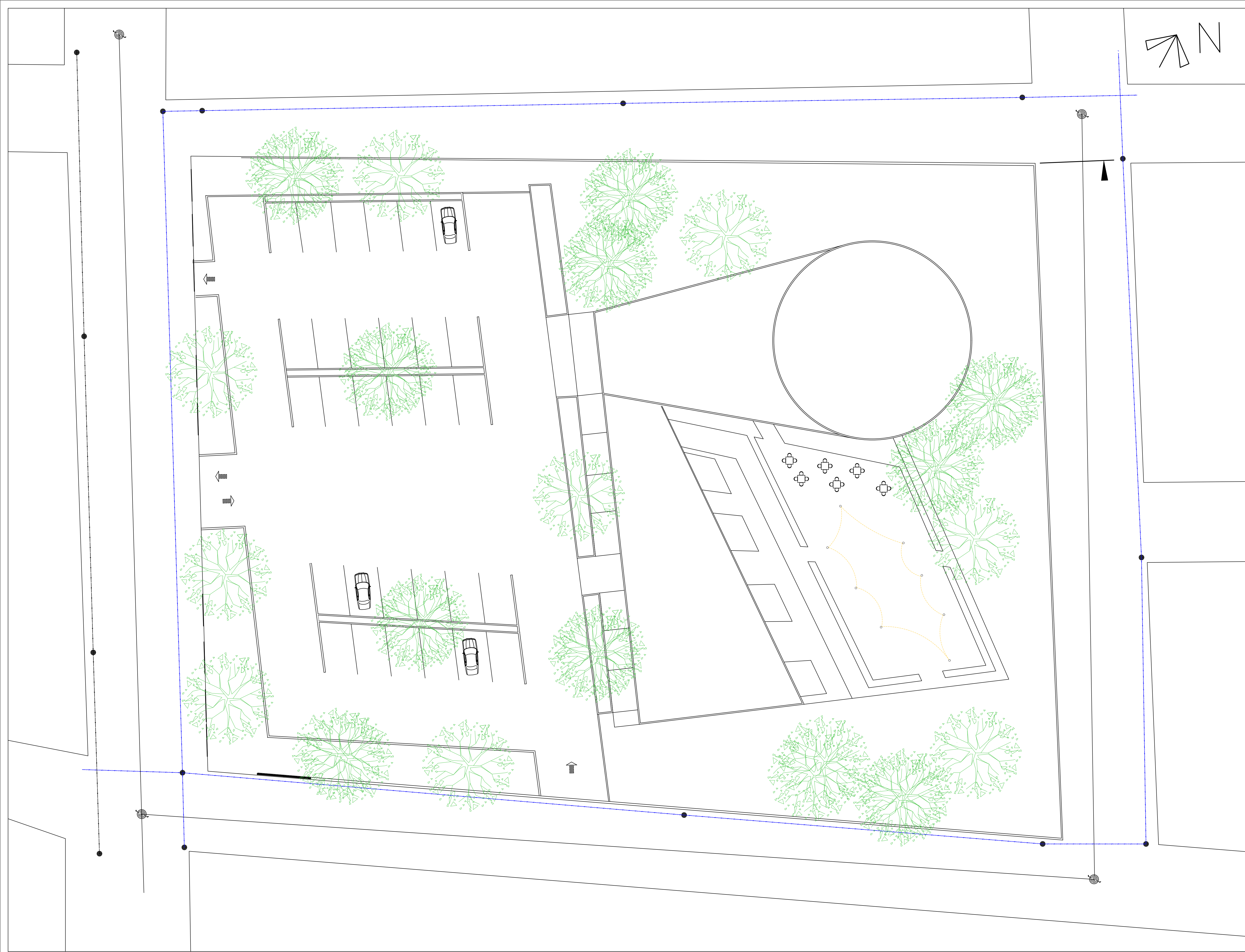

LOCALIZACIÓN	UNIVERSIDAD UDS	
	SIMBOLOGÍA	
	SELLOS	
PROYECTO	DATOS DE LA OBRA	
	SUPERFICIE DEL TERRENO: 1,000 M ²	
	SUPERFICIE CONSTRUIDA	
	PRIMER NIVEL: 1,000 M ²	
	SEGUNDO NIVEL: 1,000 M ²	
SUPERFICIE TOTAL CONSTRUIDA:..... 1,000 M ²		
PROYECTO:		PLANETARIO
DIRECCIÓN:		AVE. CENTRAL No. 24
PROPIETARIO:		ARQ. Gabino y Frida
CLAVE	NOMBRE DEL PLANO:	
	PLANTA ARQUITECTÓNICA DE CONJUNTO	
	D.R.O.:	
	AVE. CENTRAL No. 24	
CLAVE	FIRMA:	ESCALA:
		1:50
CLAVE		ACOTACIÓN:
		METROS
CLAVE	PLANO:	
	A-1	01/03
FECHA:		11/ JUNIO / 2019

UNIVERSIDAD UDS

LOCALIZACIÓN

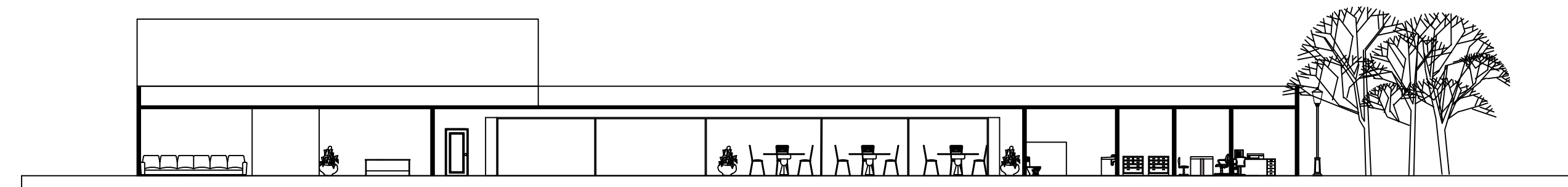
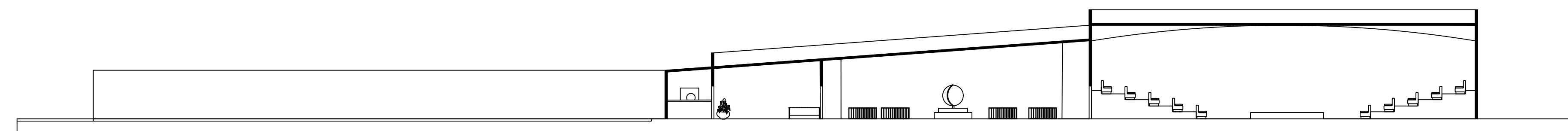
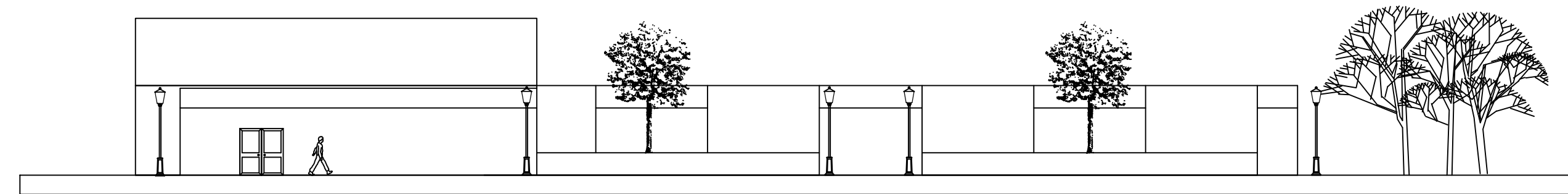
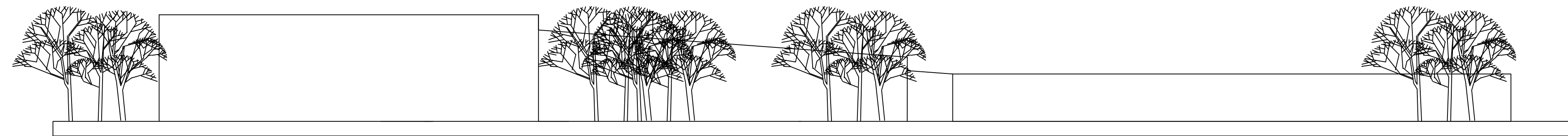

SIMBOLOGÍA

SELLOS

DATOS DE LA OBRA

SUPERFICIE DEL TERRENO: 1,000 M²
 SUPERFICIE CONSTRUIDA
 PRIMER NIVEL: 1,000 M²
 SEGUNDO NIVEL: 1,000 M²
 SUPERFICIE TOTAL CONSTRUIDA:..... 1,000 M²

PROYECTO:

PLANETARIO

DIRECCIÓN:

AVE. CENTRAL No. 24

PROPIETARIO:

ARQ. Gabino y ARQ. Frida

PROYECTO

- áreas del proyecto:
- estacionamiento
- recepción y taquilla
- sala de interacciones
- sala de exhibición
- dirección
- área de mantenimiento
- cuarto de máquinas
- baño de servicio
- bodega
- taller
- teatro
- baños de hombre y mujer
- sala de proyección
- cuarto de proyección

NOMBRE DEL PLANO:

CORTES Y FACHADAS

D.R.O.:

AVE. CENTRAL No. 24

FIRMA:

ESCALA:

1:50

ACOTACIÓN:

METROS

CLAVE

A-1

PLANO:

01/03

FECHA:

05 / noviembre / 2023