



Mi Universidad

Ensayo

Nombre del Alumno: Aguilar López Jorge Alberto

Nombre del tema: planetario

Parcial: 3

Nombre de la Materia: taller de maquetas

Nombre del profesor: Jose Álvaro romero pelaez

Nombre de la Licenciatura: Arquitectura

Cuatrimestre: 4

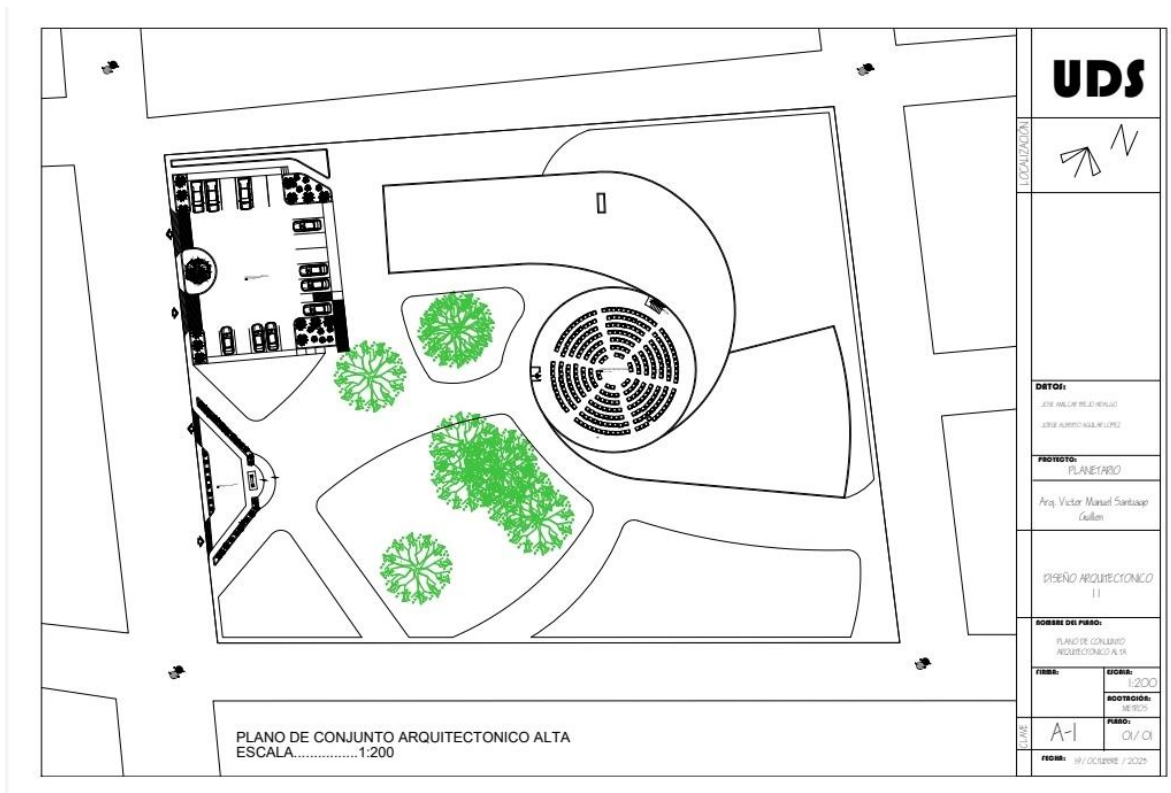

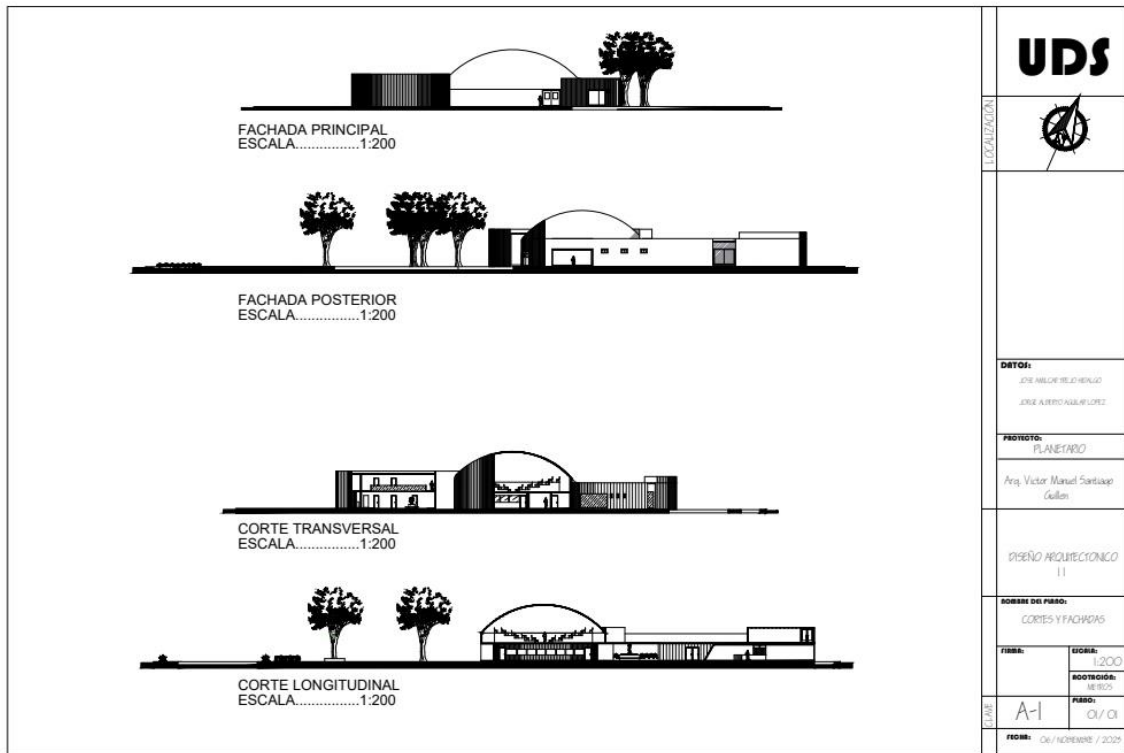



Descripción del proyecto:

El proyecto consiste en realizar un planetario con capacidad para 300 personas este debe contar con lo establecido en el programa Arquitectónico el cual se divide en 3 áreas (area científica, área administrativa y área social) constando de un lobby, taquillas, hábitaculo de atención, comedor, aulas educativas, áreas administrativas, Enfermería, laboratorio observatorio, zona de protección, tienda de souvenir, etc.

El planetario cuenta con un área de estacionamiento con capacidad para 30 vehiculos esto con referencia a lo estipuló en el reglamento de construcción de comitan de Domínguez Chiapas, una parada de autobuses, andadores, jardineras y bancas para sentarse, el perímetro del terreno no cuenta con barda perimetral debido a que se considera tomar al terreno como una especie de plaza pública y así captar la atención del público en general y escuelas que estén en la zona.

El proyecto se hace con la finalidad de ofrecer nuevas experiencias que ayude al entretenimiento, educación y desarrollo de la ciudad.