



**Mi Universidad**

**nombre del tema : fundamentos de la valoracion**

**nombre del alumno : jocabed solis morales**

**nombre de la materia: metodos de diseño**

**nombre del profesor: jorge david orive calderon**

**nombre de la licenciatura: arquitectura**

**1 cuatrimestre**

# fundamentos de valoración

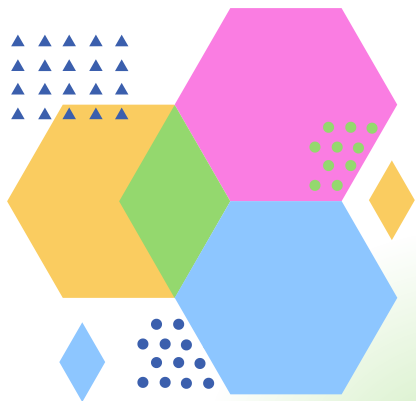

## DISEÑO ARQUITECTÓNICO BÁSICO

proyección paralela

la proyección paralela es cuando se crea sin un orden lineal pero sino de forma paralela pero al final que tenga una coherencia sin que estén en un orden

proyección lineal

para realizar la proyección lineal se tiene que seguir pasos lineales

DISEÑO ARQUITECTÓNICO BÁSICO

son los pasos para realizar la solución de algún problema y hacer un buen diseño se divide en tres pasos

planeación del problema es cuando nos hacemos preguntas sobre como realizar el proyecto

problema general : es cuando buscamos cual sera realmente el problema de todas las demas preguntas que teniamos

justificación de la investigación: Se busca conocer y utilizar como teoría los principios ordenadores y perceptuales de la forma en el nivel básico en la FAU de la URP

viabilidad del estudio: que todas las leyes estén en orden para que los trabajos estén en orden y tengan valides

forma espacio y orden

Eje: Recta definida por dos puntos en el espacio en torno a la cual cabe disponer formas y espacios de manera simétrica y equilibrada. Simetría: Distribución y organización equilibradas de formas y espacios equivalentes en lados opuestos de una recta o planos de separación con respecto a un centro o eje.

# fundamentos de valoración

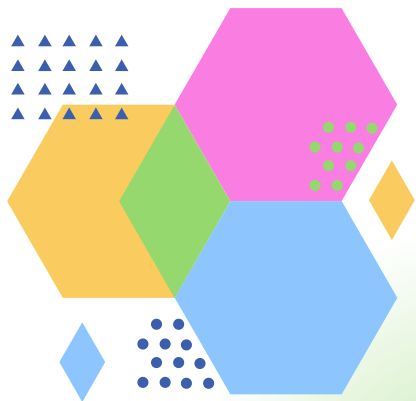

## tipos de simetría

Simetría bilateral: es cuando hay elementos iguales al rededor de un eje

Simetría central: elementos equivalentes que se contrarrestan y que se disponen en torno a dos o más ejes que se cortan en un punto central.

## campos del diseño

dentro de obras publicas y privadas como en parques casas museos no solo se puede trabajar en obras de algun gobierno sino en algun diseño personal

interiorismo es cuando nos encargamos de la decoración iluminacion de un proyecto

docencia e investigacion podremos ser parte de alguna escuela enseñar